OXIN SANAT

اوکسین صنعت

(سهامی خاص)

Industrial Group

Petrochemical - Cement - Oil and Gas

Power Plant - Industries

2026-2027

OXIN SANAT ALL RIGHTS RESERVED.



”دیدگاه شما، آینده شماست“

پیام رئیس هیئت مدیره

هر مسیری از یک باور آغاز می شود؛ باور به اینکه می‌توان ساخت پیش رفت و آینده ای بهتر آفرید.
در سال های پایانی دهه ۱۳۶۰ در دوره ای که ایران در مسیر بازسازی و توسعه قرار داشت، جمعی از مهندسان و متخصصان جوان این سرزمین با چنین باوری گرد هم آمدند. باور داشتیم که دانش، تجربه و توانمندی مهندسان ایرانی می تواند نقشی مؤثر در ساختن و آبادانی کشور داشته باشد. از دل همین نگاه، ایده تأسیس شرکتی شکل گرفت که گرفت که بتواند به تکیه بر توان فنی و اجرایی خود، در مسیر توسعه صنعتی ایران حضوری مؤثر و ماندگار داشته باشد.
اوکسین صنعت ساخته آن باور و حاصل بیش از سه دهه تلاش، تجربه و همراهی انسان هایی است که ساختن را به صرفا یک فعالیت حرفه ای، بلکه مسئولیتی در قبال آینده می دانند. طی این سال ها، حضور در پروژه های مختلف صنعتی و عمرانی کشور و اجرای طرح های بزرگ و تخصصی، تجربه ی ارزشمند برای مجموعه ما فراهم کرده است؛ تجربه ای که به تدریج زمینه حضور در بازارهای فرار از مرزهای ایران و ارائه خدمات فنی و مهندسی از عرصه بین المللی را نیز فراهم ساخت.
آنچه امروز اوکسین صنعت را شکل می دهد، تنها مجموعه ای از پروژه ها تجهیزات و امکانات نیست؛ سرمایه اصلی ما، دانش و تجربه مدیران و مهندسان، توانمندی نیروی انسانی و اعتمادی است که در طول سال ها همکاری با کارفرمایان و شرکای تجاری به دست آمده است. این سرمایه، پشتوانه ما برای پذیرش مسئولیت های بزرگتر و حرکت به سوی افق های تازه است.
ما به آینده صنعت ایران باور داشته و معتقدیم توسعه پایدار، بیش از هر چیز، به دانش، تخصص، نوآوری، مسئولیت‌پذیری و انسان‌هایی نیاز دارد که برای ساختن آینده خود و کشورشان انگیزه دارند. از همین رو، در اوکسین صنعت تلاش می کنیم تجربه گذشته را چراغ راه آینده قرارداده و توانمندی های خود را پیوسته توسعه دهیم و در هر پروژه، ارزش و اعتباری ماندگار برای خود و کارفرمایانمان خلق کنیم.
امروز، پس از سال ها فعالیت و تجربه اندوزی، همچنان با همان انگیزه نخست به آینده می نگریم؛ با این تفاوت که اکنون تجربه و توان بیشتری برای ساختن آن در اختیار داریم.
خداوند متعال را شاکریم که فرصت خدمت و مشارکت در سازندگی ایران عزیز را به ما عطا کرده است و امیدواریم اوکسین صنعت بتواند در سالهای پیش رو نیز با اتکا به سرمایه انسانی خود، با مسئولیت‌پذیری و اعتماد به آینده، گام‌های موثری در مسیر توسعه صنعت کشور بردارد.
به امید آینده ای روشن، ایرانی آباد و جهانی شکوفا و صلح آمیز برای همه.

علیرضا احمدخانی ها
رئیس هیئت مدیره

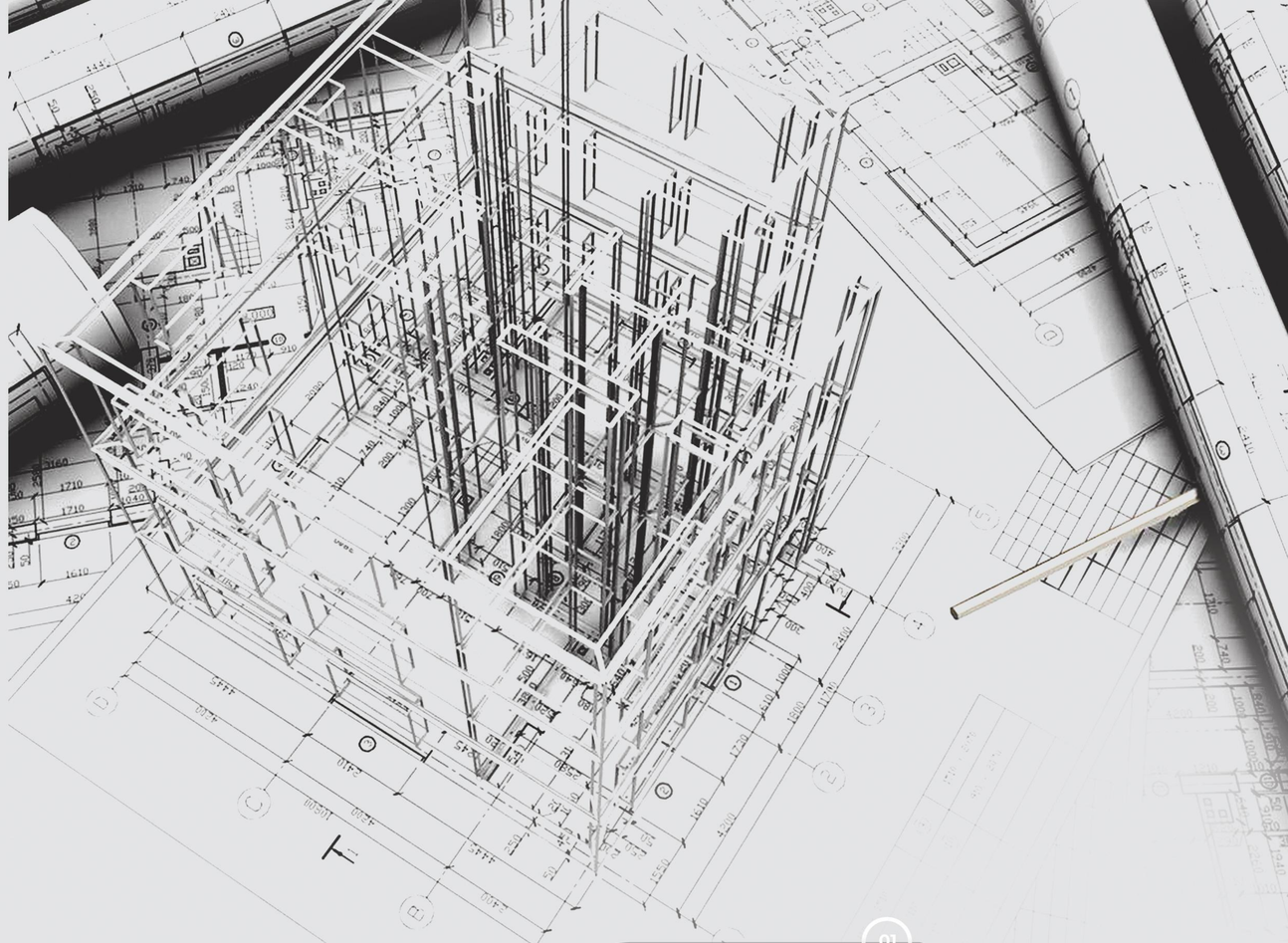

اوکسین صنعت

01 خلاقیت،

02 توانمندی،

03 استمرار

شرکت اوکسین صنعت
(سهامی خاص)



مدیـران ارشد



علیرضا احمدخانی ها

سمت: رئیس هیئت مدیره
تحصیلات: لیسانس برق - قدرت
محل تحصیل: دانشگاه فردوسی مشهد



عبدالرحیم فرضی پور

سمت: نایب رئیس هیئت مدیره
تحصیلات: لیسانس مکانیک
محل تحصیل: دانشگاه صنعتی پلی تکنیک تهران



عبدالرضا احمدخانی ها

سمت:مدیرعامل و عضو هیئت مدیره
تحصیلات: فوق لیسانس مکانیک
محل تحصیل: دانشگاه صنعتی پلی تکنیک تهران

شرکت اوکسین صنعت
(سهامی خاص)

اوکسین صنعت در یک نگاه

اوکسین صنعت در یک نگاه

شرکت اوکسین صنعت (سهامی خاص) در سال ۱۳۶۹ تاسیس شد و فعالیت خود را در زمینه اجرای پروژه های صنعتی در حوزه های سیمان، تأسیسات پالایشگاهی، نیروگاه ها، پتروشیمی و سایر صنایع و کارخانجات آغاز کرد.

حاصل بیش از سه دهه فعالیت و تجربه در این عرصه، مشارکت و اجرای بالغ بر ۱۵۰ پروژه بزرگ و کوچک در داخل و خارج از کشور است. اوکسین صنعت در ادامه مسیر خود، ضمن تداوم فعالیت های تخصصی گذشته، حضور مؤثری در اجرای پروژه های بزرگ صنعتی و طرح های توسعه ای کشور داشته است.

با گسترش رویکرد پروژه ها به مدل طراحی تأمین و اجرا (EPC) ، اوکسین صنعت نیز با توسعه توانمندی های فنی و اجرایی خود، در سالهای اخیر در اجرای پروژه های EPC در داخل و خارج از کشور مشارکت داشته است؛ پروژه هایی که بخشی از آنها به انجام رسیده و برخی همچنان در حال اجرا هستند.

امروز، اوکسین صنعت با تکیه بر تجربه و دانش تخصصی نیروی انسانی کارآمد، ناوگان گسترده ماشین آلات و تجهیزات و همچنین برخورداری از کارگاهها و امکانات ساخت تجهیزات، ماشین آلات و سازه های فلزی مورد نیاز پروژه های صنعتی از ظرفیت لازم برای اجرای طرح های بزرگ و پیچیده صنعتی برخوردار است.

این توانمندیها همراه با رتبه بندیهای اخذ شده از سازمان مدیریت و برنامه ریزی کشور، دامنه فعالیت و ظرفیت اجرایی شرکت را در حوزه های مختلف صنعت و زیر ساخت توسعه داده است:

۱- پایه یک	رشته صنعت و معدن
۲-پایه یک	رشته ساختمان و ابنیه
۳-پایه یک	رشته تاسیسات و تجهیزات
۴-پایه سه	رشته نفت و گاز
۵-پایه چهار	رشته نیرو

پایه یک	پایه یک	پایه یک	پایه سه	پایه چهار
صنعت‌ومعدن	ساختمان	تاسیسات وتجهیزات	نفت‌وگاز	نیرو

اهـداف و رویـکردهای راهـبـــردی

۱. اداره مجموعه به عنوان بنگاهی پویا و مسئولیت پذیر، با پایبندی به اصول حرفه ای، حقوق و کرامت انسانی و عدالت.

۲. توسعه مستمر خدمات و تأمین بهینه نیازهای مشتریان با بهره گیری از ظرفیت های تخصصی و شبکه شرکت های همکار.

۳. همگام شدن با روند توسعه صنعتی، با نگرش هم زمان به ابعاد انسانی، اجتماعی و حرفه ای.

۴. به روزرسانی مستمر روش ها و ابزارها، با تکیه بر دانش و تجربه و ارتقای توانمندی های سازمان.

۵. توسعه حضور در بازارهای بین المللی و ارائه تصویری شایسته از توان فنی و مهندسی ایران از طریق صدور خدمات فنی و مهندسی.

۶. کاهش زمان طراحی تامین و اجرای پروژه ها، همراه با حفظ و ارتقای کیفیت خدمات و محصولات.

۷. توجه به الزامات زیست محیطی و کاهش آلاینده های ناشی از فعالیت های صنعتی.

۸. پایبندی به الزامات ایمنی، بهداشت و محیط زیست (HSE) و بهبود مستمر نظام ها و راهکارهای مرتبط.

۹. بهبود مستمر فرآیندهای مهندسی و اجرای پروژه ها، با تاکید بر بهره وری و استفاده بهینه از منابع.

۱۰. ارتقای مستمر نظام مدیریت کیفیت و افزایش اثر بخشی آن از طریق پایش خط مشی ها، اهداف و عملکرد سازمان.

۱۱. تقویت فرهنگ سازمانی مبتنی بر مشارکت، مسئولیت پذیری و هم سویی کارکنان با اهداف و خط مشی های شرکت.



شرکت اوکسین صنعت
(سهامی خاص)

ابعاد پروژه ها / گستره توانمندی ها

شرکت اوکسین صنعت با برخورداری از رتبه های برتر در حوزه های ابنیه، صنعت و معدن، تأسیسات و تجهیزات، نفت و گاز و نیرو طیف گسترده ای از تخصص های فنی و اجرایی را در اختیار دارد.
تجربه فعالیت هم زمان در این حوزه ها، امکان مدیریت یکپارچه پروژه های چندرشته ای و پیچیده را از طراحی و مهندسی تا تأمین، اجرا و راه اندازی فراهم کرده است؛ با تکیه بر هماهنگی میان تخصص ها، تجربه اجرایی و ظرفیتهای داخلی.

حوزه های پروژه

- ساختمان
- صنعت و معدن
- نیرو
- نفت و گاز
- تاسیسات و تجهیزات

+150 Projects

سیمان | تاسیسات بالایشگاهی | نیروگاه ها | پتروشیمی | دیگر صنایع و کارخانجات | فولاد و مواد معدنی | صنعت ساختمان

+۱۵۰
قراردادهای موفق
پروژه های اجرا شده در صنایع نفت، گاز، پتروشیمی و سیمان

+۳۵
سال تجربه صنعتی
بیش از سه دهه حضور فعال در پروژه های بزرگ صنعتی کشور

+۴۰۰
نیروی متخصص
مهندسان، تکنسین ها و نیروهای اجرایی در پروژه های صنعتی

+۵
رتبه های پیمانکاری
دارای رتبه های برتر پیمانکاری در صنایع مختلف

فنی
اجرایی

توانمندی های اوکسین صنعت

راه کارهای مهندسی یکپارچه
برای پروژه های صنعتی



شبکه شرکت های تخصصی

اوکسین صنعت با بهره گیری از شبکه ای از شرکت‌های تخصصی همکار، ظرفیت‌های خود را در حوزه های طراحی، مهندسی، ساخت تجهیزات و سازه های فلزی، نصب و راه اندازی تجهیزات و تأسیسات، خدمات برق و ساختمان توسعه داده است.

۱-شرکت های طراحی ، مهندسی و راه اندازی.
۲-شرکت های ماشین سازی و ساخت سازه های فلزی.
۳-شرکت های پیمانکاری نصب تجهیزات ، ماشین آلات و تاسیسات.
۴-شرکت های پیمانکاری طراحی ، نصب و راه اندازی تجهیزات برقی.
۵-شرکت های ساختمانی صنعتی و ابنیه مسکونی.

تمرکز بر کیفیت و ایمنی | تعهد به زمان و هزینه | تیم متخصص و باتجربه | پشتیبانی در تمام مراحل پروژه

شرکت اوکسین صنعت
(سهامی خاص)

تجهیزات اجرائی اوکسین صنعت

توان تجهیزاتی و پشتیبانی اجرایی

شرکت اوکسین صنعت با برخورداری از انواع ماشین آلات سنگین تجهیزات تخصصی و ناوگان پشتیبانی، امکان تجهیز سریع کارگاه ها و اجرای بخش قابل توجهی از عملیات پروژه های صنعتی و عمرانی را فراهم کرده است. این ظرفیت متناسب با نیاز هر پروژه و شرایط کارگاه سازماندهی شده و طیف متنوعی از عملیات اجرایی و پشتیبانی را پوشش می‌دهد.

جرثقیل و تجهیزات بالابری

ناوگان بالابری اوکسین صنعت شامل انواع تاورکرین، جرثقیل های کارگاهی و متحرک و جرثقیل های کفی در ظرفیت های مختلف است که برای نصب سازه ها، جابه جایی ماشین آلات و اجرای عملیات سنگین کارگاهی به کار گرفته می‌شوند.

تجهیزات بتن ریزی

تجهیزات بتن ریزی اوکسین صنعت شامل پمپ های بتن زمینی و هوایی و تراک میکسرهای مورد استفاده در پروژه های صنعتی و عمرانی است و نیازهای اجرایی این بخش را در کارگاه ها پوشش می‌دهد.

ماشین آلات عملیات خاکی

ماشین آلات عملیات خاکی اوکسین صنعت برای آماده سازی زمین، خاک برداری ،بارگیری، تسطیح و جابه جایی مصالح در پروژه های صنعتی و عمرانی به کار گرفته می‌شوند.





تأمین برق، جوشکاری و هوای فشرده

برای پشتیبانی از کارگاه ها، به ویژه در مناطق فاقد زیر ساخت کامل انرژی، مجموعه ای از دیزل ژنراتورها، دیزل جوش ها، تابلوهای توزیع برق کارگاهی و کمپرسورهای هوا در اختیار شرکت قرار دارد.

ابزارآلات و تجهیزات تخصصی کارگاهی

اوکسین صنعت مجموعه ای از ابزار آلات و تجهیزات تخصصی مورد نیاز برای نقشه برداری، نصب، مونتاژ، جوشکاری تنظیم و کنترل کیفیت عملیات اجرایی را در اختیار دارد. این مجموعه شامل تجهیزات نقشه برداری و کنترل ابعادی تجهیزات جوشکاری و برش، ابزارهای مکانیکی بادی و هیدرولیکی، جک ها، ترکمترها، تجهیزات همراستاسازی و تراز و ابزارهای تست و اندازه گیری است.

حمل ونقل و پشتیبانی لجستیکی

ناوگان حمل و نقل و پشتیبانی اوکسین صنعت شامل کامیون های سنگین و کمپرسی کشنده و کفی های حمل بار کامیونت لیفتراک و خودروهای پشتیبانی کارگاهی است و جابه جایی مصالح، قطعات و تجهیزات و پشتیبانی روزمره از سایتهای اجرایی را پوشش می‌دهد.

شرکت اوکسین صنعت
(سهامی خاص)

گواهینامه های
صلاحیت پیمانکاری



ریاست جمهوری
سازمان برنامه و بودجه کشور

شماره ۴۴۱۰۸
تاریخ ۱۴۰۲/۰۲/۰۲

گواهینامه صلاحیت پیمانکاری

جناب آقای عبدالرضا احمدخانیها
مدیرعامل محترم شرکت اوکسین صنعت
شماره ثبت: ۸۶۷۷۴

با استناد به مصوبه شماره ۲۸۰۱۳ت/۲۳۲۵۱ه‍ـ مورخ ۱۳۸۱/۱۲/۱۱ هیأت محترم وزیران و با توجه به احراز شرایط لازم و تأیید صلاحیت آن شرکت در سامانه جامع تشخیص صلاحیت عوامل نظام فنی اجرایی، به این وسیله صلاحیت آن شرکت برای انجام امور پیمانکاری به شرح زیر اعلام می گردد.

شناسه ملی شرکت : ۱۰۶۱۰۰۴۷۶۲۵
مقتضی است برای مشاهده جزئیات گواهینامه صادره به پایگاه https://sajar.mporg.ir مراجعه فرمایید.

رعایت قانون برگزاری مناقصات، موضوع ابلاغیه شماره ۱۳۰۸۹۰ مورخ ۱۳۸۳/۱۱/۱۷ رئیس محترم مجلس شورای اسلامی، آیین نامه های اجرایی مربوط ، ظرفیت کاری مجاز در زمان ارجاع کار و نیز تصویبنامه شماره ۸۵۸۷۳ت/۳۱۹۳۵ ه‍ـ مورخ ۱۳۹۰/۰۲/۳۱ هیئت وزیران در مناقصه محدودهمچنین رعایت بخشنامه شماره۱۴۰۷۳۰۳۹ـ۱۴۰۲/۰۲/۲۱مورخ ۱۴۰۲/۰۲/۲۱موضوع مدیریت تعارض منافع ومصونیت حضور همزمان پیمانکاروتعهدای مدیریت طرح وبا مهندسان مشاوره ای ضروری است.

سید جواد فاتح فر
رئیس امور نظام فنی اجرایی، مشاورین و پیمانکاران

- هرگونه تغییر در ارکان و سهام شرکت و اطلاعات اعتبارآوران (مدیرعامل، هیأت مدیره و کارکنان اعتبارآور) ، باید حداکثر ظرف مدت سه ماه در سامانه ساجات (https://sajat.mporg.ir) ثبت و ارسال شود.
- هر قرارداد جدید حداکثر ظرف مدت سه ماه پس از انعقاد قرارداد و صورت وضعیت‌های جدید پس از تأیید کارفرما باید در سامانه ساجات ثبت شود تا امتیاز آنها هنگام تشخیص صلاحیت دوره بعد و آزادسازی ظرفیت منظور شود.

در صورت مغایرت مطالب این گواهینامه با اطلاعات موجود در پایگاه https://sajar.mporg.ir اطلاعات پایگاه اصالت دارد

به مندرجات پشت صفحه گواهینامه توجه فرمایید.

ش آ/ن ۷۵۲۷۷۶



ریاست جمهوری
سازمان برنامه و بودجه کشور

شماره ۴۴۱۰۸
تاریخ ۱۴۰۲/۰۲/۰۲
پیوست

گواهینامه صلاحیت پیمانکاری

جناب آقای عبدالرضا احمدخانیها
مدیر عامل محترم شرکت اوکسین صنعت
شماره ثبت ۸۶۷۷۴
شناسه ملی ۱۰۶۱۰۰۰۴۷۶۲۵

با استناد به مصوبه شماره ۲۸۰۱۳ت/۲۳۲۵۱ه‍ـ مورخ ۱۳۸۱/۱۲/۱۱ هیأت محترم وزیران و با توجه به احراز شرایط لازم و تأیید صلاحیت آن شرکت در سامانه جامع تشخیص صلاحیت عوامل نظام فنی اجرایی، به این وسیله صلاحیت آن شرکت برای انجام امور پیمانکاری به شرح زیر اعلام می گردد.

پایه ۱	رشته صنعت	با تعداد ۶ کار مجاز
پایه ۱	رشته ساختمان و ابنیه	با تعداد ۶ کار مجاز
پایه ۵	رشته نفت و گاز	با تعداد ۳ کار مجاز
پایه ۵	رشته نیرو	با تعداد ۳ کار مجاز
پایه ۲	رشته تاسیسات و تجهیزات	با تعداد ۵ کار مجاز

رعایت قانون برگزاری مناقصات به شماره ۱۳۰۸۹۰ مورخ ۱۳۸۳/۱۱/۱۷ آیین نامه های اجرایی مربوطه و ظرفیت کاری مجاز در زمان ارجاع کار توسط آن شرکت ضروری است.

پایه یک رشته «صنعت» به این شرکت در زیررشته «صنعت»ت و این شرکت مجاز است در زیررشته های دیگر رشته «صنعت» پایه های پایین تر فعالیت کندلین شرکت با شرکت «هدف آلومنیان صنعت فرومن» دارای سهامدار مشترک است.

سید جواد فاتح فر
رییس امور نظام فنی و اجرایی، مشاورین و پیمانکاران
این گواهینامه از تاریخ صدور تا پایان دوره ارزشیابی و حداکثر تا تاریخ ۱۴۰۷/۰۲/۰۵ معتبر می باشد.

- هرگونه تغییر در ارکان و سهام شرکت و اطلاعات اعتبارآوران (مدیرعامل، هیأت مدیره و کارکنان اعتبارآور) باید حداکثر ظرف سه ماه در سامانه ساجات (http://sajat.mporg.ir) ثبت شود.
- هر قرارداد جدید حداکثر ظرف سه ماه پس از انعقاد قرارداد و صورت وضعیت های جدید پس از تأیید کارفرما باید در سامانه ساجات ثبت شود تا امتیاز آنها هنگام تشخیص صلاحیت دوره بعد و آزادسازی ظرفیت منظور شود.

در صورت مغایرت مطالب این گواهینامه با اطلاعات موجود در پایگاه http://sajar.mporg.ir اطلاعات پایگاه اصالت دارد.

به مندرجات پشت صفحه گواهینامه توجه فرمایید.

گواهینامه های ISO ,HSE



BQC
CERTIFICATE
BQC CERTIFICATION BODY CERTIFIES THAT THE ORGANIZATION
Oxin Sanat
OXIN SANAT Co.
No.5, 8th Alley, Miremad St.,Motahari St.,Tehran, Iran
WITH SCOPE OF CERTIFICATION
Contractor in the Field of Oil, Gas, Petrochemical & Mineral Projects
Has developed and implements a health, saftey and environmental management system that fully meets the requirements of
HSE - MS
Certification audit: 20/09/2020 1st surveillance audit: 2nd surveillance audit:
This audit report is data-driven as a form is actually also the successful completion of the surveillance audits and attests the continuous conformity of the internal organization or the selected parameters for retention of the certificate for non-disciplinary.
Certification Number: 10QCN2421WMW444
Initial Certification: 20/09/2020 Certification cycle start: 20/09/2020
Revision: 16/09/2024 Certification cycle expiry: 15/09/2027
If the surveillance audits are not conducted annually, the certification of the Organization will be withdrawn and the certification has to be returned, since it remains a property of BQC.
BQC
BQCCERTIFICATION
Nihi Panopoulou



BQC
CERTIFICATE
BQC CERTIFICATION BODY CERTIFIES THAT THE ORGANIZATION
Oxin Sanat
OXIN SANAT Co.
No.5, 8th Alley, Miremad St., Motahari St., Tehran, Iran
WITH SCOPE OF CERTIFICATION
Contractor in the Field of Oil, Gas, Petrochemical & Mineral Projects
Has developed and implements an occupational health and safety management system that fully meets the requirements of
ISO 45001:2018
Certification audit: 20/09/2020 1st surveillance audit: 2nd surveillance audit:
Certification Number: 10QCN2421WMW444
Initial Certification: 20/09/2020 Certification cycle start: 20/09/2020
Revision: 16/09/2024 Certification cycle expiry: 15/09/2027
If the surveillance audits are not conducted annually, the certification of the Organization will be withdrawn and the certification has to be returned, since it remains a property of BQC.
BQC
BQCCERTIFICATION
Nihi Panopoulou



BQC
CERTIFICATE
BQC CERTIFICATION BODY CERTIFIES THAT THE ORGANIZATION
Oxin Sanat
OXIN SANAT Co.
No.5, 8th Alley, Miremad St., Motahari St., Tehran, Iran
WITH SCOPE OF CERTIFICATION
Contractor in the Field of Oil, Gas, Petrochemical & Mineral Projects
Has developed and implements an environmental management system that fully meets the requirements of
ISO 14001:2015
Certification audit: 20/09/2020 1st surveillance audit: 2nd surveillance audit:
Certification Number: 10QCN2421WMW444
Initial Certification: 20/09/2020 Certification cycle start: 20/09/2020
Revision: 16/09/2024 Certification cycle expiry: 15/09/2027
If the surveillance audits are not conducted annually, the certification of the Organization will be withdrawn and the certification has to be returned, since it remains a property of BQC.
BQC
BQCCERTIFICATION
Nihi Panopoulou



BQC
CERTIFICATE
BQC CERTIFICATION BODY CERTIFIES THAT THE ORGANIZATION
Oxin Sanat
OXIN SANAT Co.
No.5, 8th Alley, Miremad St., Motahari St., Tehran, Iran
WITH SCOPE OF CERTIFICATION
Contractor in the Field of Oil, Gas, Petrochemical & Mineral Projects
Has developed and implements a project management system that fully meets the requirements of
ISO 21500:2021
Certification audit: 20/09/2020 1st surveillance audit: 2nd surveillance audit:
Certification Number: 10QCN2421WMW444
Initial Certification: 16/09/2024 Certification cycle start: 16/09/2024
Revision: 16/09/2024 Certification cycle expiry: 15/09/2027
If the surveillance audits are not conducted annually, the certification of the Organization will be withdrawn and the certification has to be returned, since it remains a property of BQC.
BQC
BQCCERTIFICATION
Nihi Panopoulou



BQC
CERTIFICATE
BQC CERTIFICATION BODY CERTIFIES THAT THE ORGANIZATION
Oxin Sanat
OXIN SANAT Co.
No.5, 8th Alley, Miremad St., Motahari St., Tehran, Iran
WITH SCOPE OF CERTIFICATION
Contractor in the Field of Oil, Gas, Petrochemical & Mineral Projects
Has developed and implements a quality management system that fully meets the requirements of
ISO 9001:2015
Certification audit: 20/09/2020 1st surveillance audit: 2nd surveillance audit:
Certification Number: 10QCN2421WMW444
Initial Certification: 16/09/2024 Certification cycle start: 16/09/2024
Revision: 16/09/2024 Certification cycle expiry: 15/09/2027
If the surveillance audits are not conducted annually, the certification of the Organization will be withdrawn and the certification has to be returned, since it remains a property of BQC.
IAF
BQC
BQCCERTIFICATION
Nihi Panopoulou

امکانات اجرائی اوکسین صنعت

کارخانه سحاب



کارخانه سحاب در شهرک صنعتی نظر آباد استان البرز، با برخورداری از مجموعه ای مجهز برای ساخت و تولید سازه های فلزی و تجهیزات صنعتی، دارای ظرفیت تولید ماهانه ۱۲۰۰ تن است.

این مجموعه در زمینی به مساحت ۲۰،۰۰۰ متر مربع، شامل سالن های ساخت تجهیزات و قطعه سازی، سالن های ساخت و تولید، سالن سندبلاست و رنگ آمیزی، کارگاه روباز انبارها و ساختمان اداری فعالیت می کند.

ظرفیت های تولیدی و تجهیزاتی این مجموعه، امکان ساخت، آماده سازی و پشتیبانی از پروژه های صنعتی اوکسین صنعت را در قالب همکاری تخصصی فراهم می سازد.

سالن ۱: سالن ساخت تجهیزات به ابعاد ۲۰×۶۰ به ارتفاع ۱۵متر مجهز به دو دستگاه جرثقیل به ظرفیتهای ۱۰ و ۱۶ تن.

سالن ۲: سالن قطعه سازی به ابعاد ۲۰×۶۰ به ارتفاع ۱۵متر مجهز به دو دستگاه جرثقیل به ظرفیتهای ۱۰ و ۱۶ تن.

سالن ۳: سالن ساخت و تولید به ابعاد ۲۰×۶۰ به ارتفاع ۱۵متر مجهز به دو دستگاه جرثقیل به ظرفیتهای ۱۰ و ۱۶ تن.

سالن ۴: سالن ساخت و تولید به ابعاد ۲۰×۶۰ به ارتفاع ۱۸/۵متر مجهز به دو دستگاه جرثقیل به ظرفیتهای ۱۰ و ۱۶ تن.

سالن ۵: سالن سند بلاست و رنگ آمیزی به ابعاد ۲۵×۴۸ به ارتفاع ۱۵متر مجهز به یک دستگاه جرثقیل سقفی به ظرفیت ۱۰ تن مخصوص سند بلاست و رنگ آمیزی.

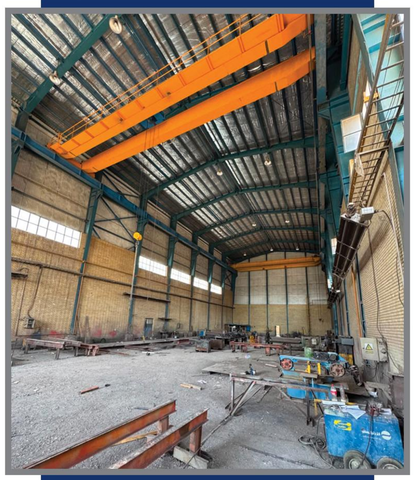

کارگاه روباز ساخت سازه های فلزی به مساحت ۲۴۰۰متر مربع مجهز به جرثقیل سقفی به ظرفیت ۵ تن و جرثقیل های موبایل و لیفتراک.

ساختمان اداری به مساحت ۸۰۰ متر مربع.

انبار مرکزی به مساحت ۵۰۰ متر مربع و انبار های رو باز متریال به مساحت ۱۵۰۰ متر مربع.

تعداد پرسنل: ۲۱۰ نفر.

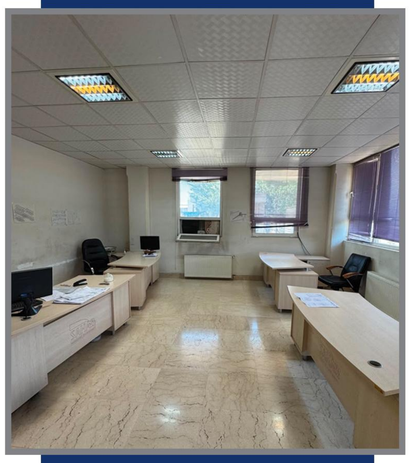

آدرس: استان البرز - نظر آباد- شهرک صنعتی سپهر- خیابان خرداد.

تلفن: ۰۲۶۲۵۳۳۳۱۵-۱۸

پروژه های در دست اجرا

احداث کارخانه فلوتاسیون مس کرمان



محل اجرا : منطقه چشمه‌گز اختیارآباد، استان کرمان

کارفرما: شرکت خدمات اکتشافی کشور (سسکو)

توضیحات تکمیلی:

شرکت اوکسین صنعت اجرای عملیات احداث کارخانه فلوتاسیون مس کرمان را بر عهده دارد. دامنه قرارداد شامل عملیات اجرایی موردنیاز برای احداث این کارخانه است. این پروژه در راستای توسعه فعالیت‌های شرکت در حوزه معدن و صنایع معدنی، با اتکا به توان مهندسی، امکانات اجرایی و تجربه اجرای پروژه‌های صنعتی دنبال می‌شود.

تکمیل ساختمان‌های پژوهشی دانشگاه علم و صنعت ایران



کارفرما: دانشگاه علم و صنعت ایران

دستگاه نظارت: مهندسین مشاور گروه ایجاد

توضیحات تکمیلی:

شرکت اوکسین صنعت به‌عنوان پیمانکار پروژه تکمیل ساختمان های پژوهشی دانشگاه علم و صنعت ایران انتخاب شده است. دامنه قرارداد شامل اجرای اسکلت فلزی تکمیلی، سقف‌ها و دیوارهای بتنی در دو ساختمان «مرکز تحقیقات فناوری مهندسی مکانیک» و «ساختمان شماره ۲ پژوهشکده فناوری‌های نوین» است. این پروژه در چارچوب فعالیت‌های شرکت در حوزه ساخت و تکمیل مجموعه‌های عمرانی، علمی و تحقیقاتی اجرا می‌شود.

خط لوله ۲۶ اینچ فرآورده های نفتی بندرعباس-مهرآران



کارفرما: مؤسسه نیروگستر، هلدینگ تخصصی نفت، گاز و پتروشیمی

محل اجرا: محدوده تنگ زاغ

وضعیت: ابلاغ پذیرش پیشنهاد قیمت

توضیحات تکمیلی:

پیشنهاد شرکت اوکسین صنعت برای اجرای بخشی از پروژه احداث خط لوله ۲۶ اینچ گاز بندرعباس-مهرآران پذیرفته شده است. دامنه واگذاری شامل اجرای خط لوله از کیلومتر ۱۳۱+۶۳۰ تا کیلومتر ۶۵۰ + ۱۵۸ ، به طول تقریبی ۲۷ کیلومتر، در محدوده تنگ زاغ است. این پروژه در چارچوب توسعه فعالیت‌های شرکت در حوزه نفت و گاز و اجرای زیرساخت‌های انتقال انرژی قرار دارد.



فولاد و صنایع معدنی

Industries and Mines

پروژه ها و سوابق اجرایی

"پیشگام در توسعه،
توانمند در بومی سازی"

شرکت اوکسین صنعت
(سهامی خاص)



مجتمع فـولاد خوزستان

محل اجرا : استان خوزستان
موضوع : طراحی ، تامین و ساخت ، نصب و اجرای نوار نقاله انتقال گندله از تاور ۵ به تاور ۹
در بخش های سیویل ، مکانیک ، برق ، ابزار دقیق
نوع قرارداد : EPC



توضیحات تکمیلی:

۱. انجام خدمات مهندسی، تامین مصالح و تجهیزات، انجام عملیات ساختمانی و نصب و راه‌اندازی تجهیزات، مکانیک، برق ابزار دقیق.

مجتمع فـولاد خراســان

محل اجرا : استان خراسان - نیشابور
موضوع : اجرای کامل واحد تصفیه خانه آب (WTP) و نصب تجهیزات
نوع قرارداد : PC



توضیحات تکمیلی:

۱. اجرای کامل عملیات ساختمانی.
۲. نصب کامل تجهیزات مکانیکال.
۳. اجرای کامل عملیات برق ، کنترل و ابزار دقیق.
۴. اجرای عملیات Piping در دو بخش A/G و U/G

مجتمع فـولاد خیام نیشابور

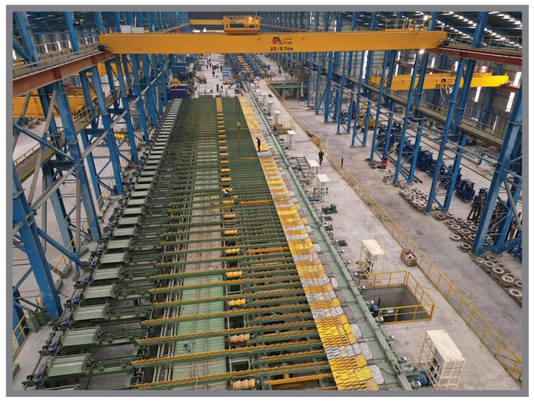

محل اجرا : استان خراسان - نیشابور
موضوع : اجرای کامل فندانسیون خط تولید پروفیل
نوع قرارداد : EPC

توضیحات تکمیلی:

۱. طراحی سیویل و تطبیق با تکنولوژی.
۲. اجرای بیش از ۱۵/۰۰۰ مترمکعب بتن ریزی در سه طبقه.
۳. اجرای پوشش سالن تولید.

پامیدکو (احداث صنایع و معادن سرزمین پارس)

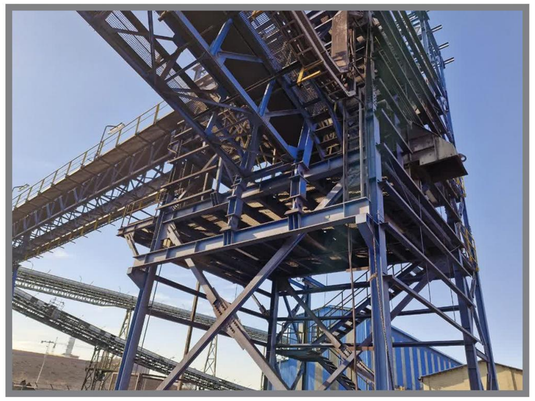

محل اجرا : نیشابور - خراسان و بهاباد - یزد
موضوع : طراحی، تهیه، تأمین و ساخت سیستم پوشش آهک گندله، پارت‌های چهارم و پنجم سیستم انتقال مواد و یک دستگاه شوت دوراهه برای پروژه‌های گندله‌سازی خراسان و بهاباد
نوع قرارداد : EPC

توضیحات تکمیلی:

۱. طراحی، تهیه، تأمین و ساخت Pellet Lime Coating System برای بسته تکمیلی پروژه گندله‌سازی خراسان.
۲. طراحی، تهیه، تأمین و ساخت پارت پنجم سیستم انتقال مواد بخش ۷۱۰ پروژه گندله‌سازی بهاباد.
۳. طراحی، تهیه، تأمین و ساخت یک دستگاه شوت دوراهه برای پروژه گندله‌سازی بهاباد.
۴. طراحی، تهیه، تأمین و ساخت پارت چهارم سیستم انتقال مواد بخش‌های ۸۱۰، ۸۲۰ و ۸۳۰ پروژه گندله‌سازی بهاباد.

مجتمع مس میدوک - کارخانه تغلیظ فاز دو

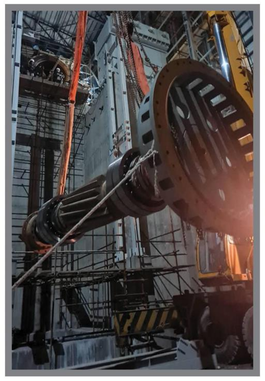

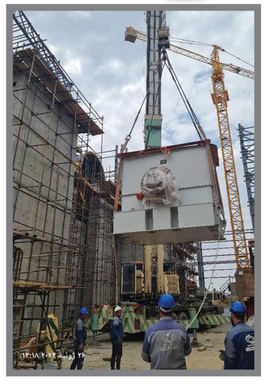

محل اجرا : استان کرمان (شهر بابک)
موضوع : حمل و نصب تجهیزات خردایش واحد
در بخش های سیویل ، مکانیک ، برق ، ابزار دقیق
نوع قرارداد : C

توضیحات تکمیلی:

۱. تحویل کلیه اقلام، ماشین‌آلات و تجهیزات خردایش کارخانه.
۲. اجرای عملیات نصب تجهیزات شامل:
نصب تجهیزات سگمیل، بالمیل‌ها، اسلاری پمپ‌ها و کلاسترها.
۳. مشارکت در عملیات پیش‌راه‌اندازی کلیه تجهیزات و ماشین‌آلات.

شرکت اوکسین صنعت
(سهامی خاص)

کارخانه کلسینه دولومیت حاجی آباد

اجرای عملیات سیویل، نصب تجهیزات مکانیکی و سازه‌های فلزی کارخانه تولید کلسینه دولومیت

۱. اجرای عملیات سیویل کلیه سازه‌های بتنی و فونداسیون‌ها

۲. طراحی، ساخت، نصب و مونتاژ کلیه نوارهای نقاله و تجهیزات انتقال مواد

۳. ساخت، نصب و مونتاژ سازه‌های فلزی واحدهای اصلی کارخانه

۴. نصب تجهیزات مکانیکی خط تولید داخلی و خارجی شامل:

. کوره دوار (Rotary Kiln)

. پیش‌گرم‌کن (Preheater)

. غبارگیرها (Bag Filter)

. نوارهای نقاله و تجهیزات انتقال مواد





نیروگاه برق آلومینیوم اراک

طرح احداث ۳ دستگاه مولد اضطراری
شامل دو واحد GE F5 به ظرفیت ۲۵ مگاوات
و یک واحد GE F6 به ظرفیت ۸۰ مگاوات

. مطالعات پایه، طراحی و مهندسی تفصیلی .

. عملیات سیویل صنعتی(طراحی، تامین کلیه مصالح و اجرا).

. عملیات نصب تجهیزات مکانیکی.

. عملیات نصب تجهیزات برق و ابزار دقیق.

. راه اندازی نیروگاه.









شرکت اوکسین صنعت
(سهامی خاص)

کارخانه سنگ شکنی و سیستم انتقال مواد طرح تیتانیوم کهنوج

محل اجرا : کهنوج - کرمان

ظرفیت تولید : ۱۲۰۰ تن در ساعت

موضوع : مهندسی پایه و تفصیلی، تامین، ساخت و نصب کارخانه سنگ شکنی و سیستم انتقال مواد طرح تیتانیوم کهنوج

نوع قرارداد: EP







توضیحات تکمیلی:

۱.مطالعات هیدرولوژی و ژئوتکنیک سایت.

۲.طراحی کامل خط تولید شامل تکنولوژی، سیویل، مکانیک، برق ، تاسیسات ، کنترل و ابزار دقیق.

۳.اجرای کامل عملیات ساختمانی خط تولید، ساختمان های جنبی و محوطه سازی.

۴.ساخت اسکلت فلزی و تجهیزات خط تولید.

۵. تامین داخلی و خارجی و نصب کامل تجهیزات مکانیک ، برق و ابزار دقیق.

۶.راه اندازی کامل خط تولید و بهره برداری از کارخانه.

۷. آزمایش های عملکردی و آزمایش محصول.

۸.مدیریت دوره بهره برداری.

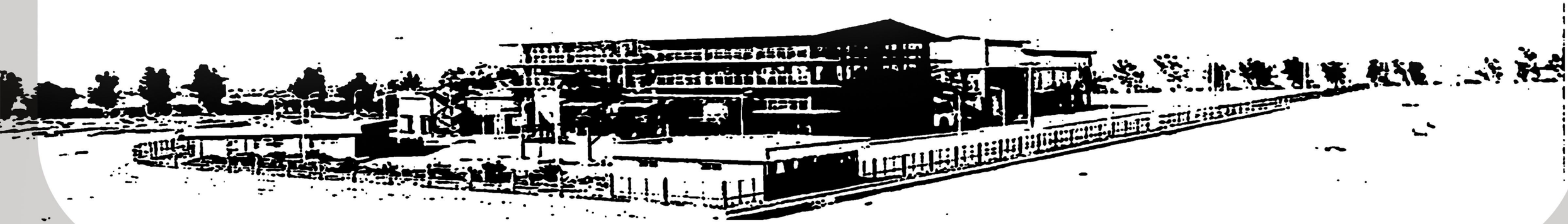

شرکت اوکسین صنعت
(سهامی خاص)

سنـگ آهـن گـل گـهر

محل اجرا : سیرجان

موضوع : اجرای طرح سیستم دریافت کنسانتره مگنتی از پایل شمالی و انتقال آن به سیلوی کارخانه گندله سازی/ احداث باکت الواتور های Stand By کارخانه گندله سازی

نوع قرارداد: EPC/PC

توضیحات تکمیلی:

۱. اجرای کامل عملیات سیویل.
۲.تهیه ، ساخت و نصب سازه فلزی.
۳.تامین و ساخت تجهیزات ساخت داخل.
۴.تامین تجهیزات خارجی مورد نیاز.
۵. اجرای کامل عملیات نصب تجهیزات مکانیکی.
۶. تهیه و اجرای کامل عملیات پست برق نصب ترانس های قدرت وتابلوهای برق فشارقوی ، ضعیف و توزیع.
۷.تهیه و اجرای کامل عملیات نصب تجهیزات برق، کنترل و ابزار دقیق.
۸. انجام کلیه تست های لازم و راه اندازی کامل تجهیزات.



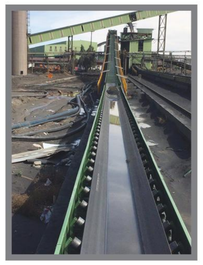

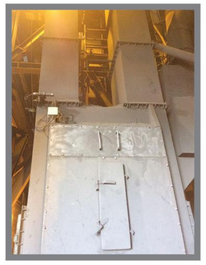



کارخانه خمیر مایه و الکل

(شرکت توسعه نیشکر و صنایع جانبی)

محل اجرا : خوزستان

موضوع : احداث کارخانه خمیر مایه و الکل

نوع قرارداد : C

توضیحات تکمیلی:

۱. نصب کامل تجهیزات مکانیک.
۲. نصب کامل تجهیزات برق ، کنترل و ابزار دقیق.
۳. اجرای عملیات پایپینگ.
۴. اجرای کامل ایزولاسیون.
۵. انجام کلیه تست های لازم و راه اندازی کامل خط تولید.



واحد شکر سازی کارخانه دعبل خزاعی

محل اجرا : خوزستان - هفت تپه

موضوع : نصب و راه اندازی و تحویل تجهیزات حمل و جابجایی شکر و عصاره گیری

نوع قرارداد : C

توضیحات تکمیلی:

۱. انجام عملیات نصب مکانیک.
۲. عملیات نصب تجهیزات برق ، کنترل و ابزار دقیق.
۳. اجرای عملیات پایپینگ.
۴. انجام عملیات ایزولاسیون.
۵. انجام تست های لازم و راه اندازی کامل خط تولید.



کارخانه تولید شکر دعبل خزاعی

محل اجرا : خوزستان - هفت تپه

موضوع : اجرای کامل عملیات نصب و راه اندازی خط تولید شکر خام

نوع قرارداد: C

توضیحات تکمیلی:

۱. نصب و راه اندازی کامل تجهیزات مکانیکال
۲. اجرای کامل عملیات پایپینگ.
۳. اجرای کامل برق، کنترل و ابزار دقیق.
۴. انجام کامل عملیات ایزولاسیون.
۵. انجام تست های لازم و راه اندازی کامل خط تولید.



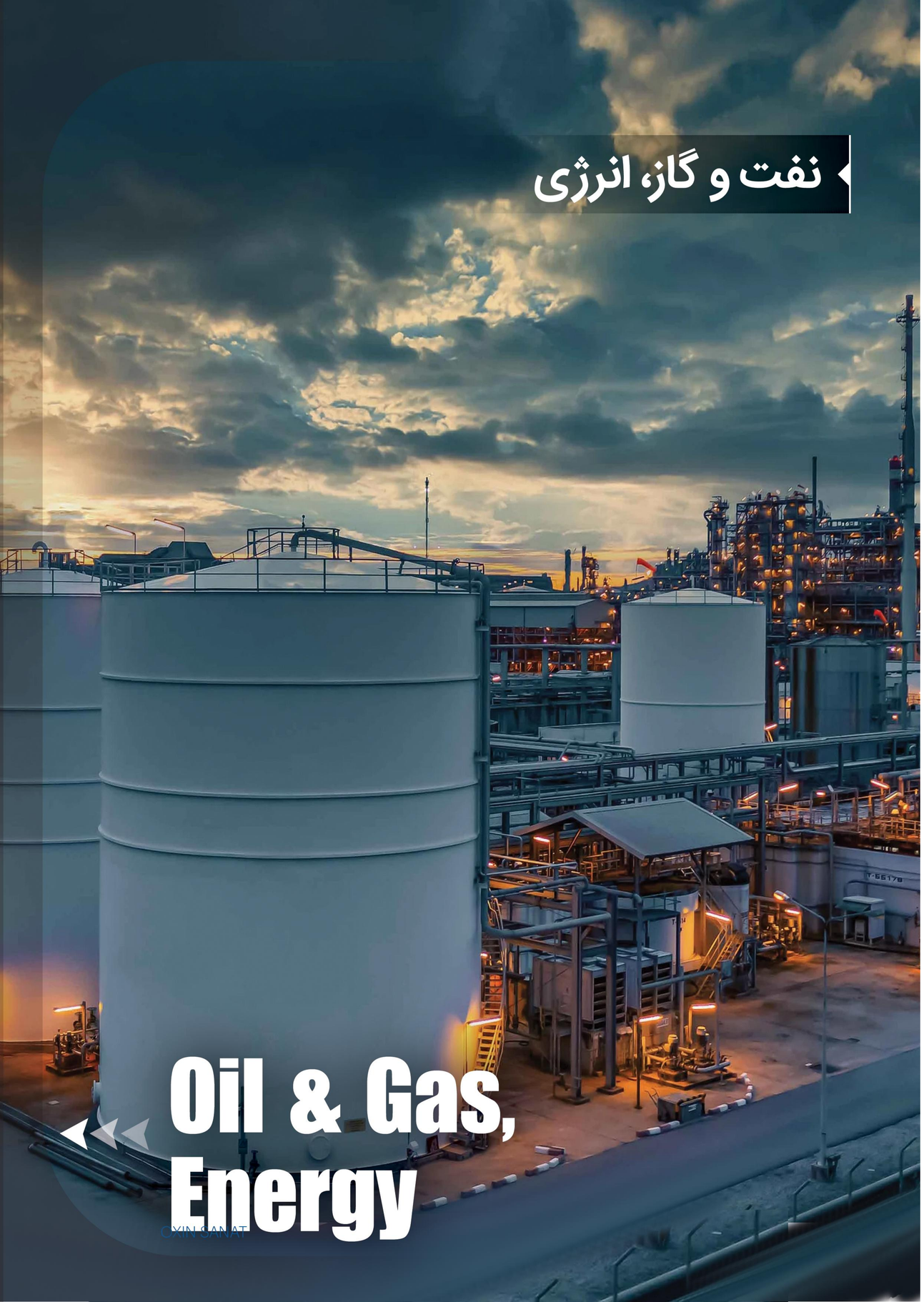

نفت و گاز، انرژی

Oil & Gas, Energy

شرکت اوکسین صنعت
(سهامی خاص)

مجتمع آلومینیوم المهدی



محل اجرا : بندر عباس
موضوع : پروژه آند خام
نوع قرارداد : PC

توضیحات تکمیلی :

۱. تامین ماشین آلات مورد نیاز خط تولید.
۲. تهیه ، ساخت و مونتاژ ماشین آلات ساخت داخل.
۳. اجرای کامل عملیات نصب تجهیزات مکانیکال و هیدرولیک، پنوماتیک.
۴. تامین کامل اقلام تاسیساتی.
۵. اجرای عملیات نصب تجهیزات تاسیساتی و اجرای کامل Piping.
۶. اجرای عملیات برق ، کنترل و ابزار دقیق.
۷. انجام کلیه تست های عملکردی و راه اندازی کامل.

طرح تولید آلومینا از بوکسیت جاجرم



محل اجرا : استان خراسان جاجرم
موضوع : تامین نیروی انسانی متخصص
نوع قرارداد: C

توضیحات تکمیلی:

۱. همکاری و تامین نیروی انسانی به منظور انجام اتمام فعالیت های اجرایی.
۲. تنظیمات ، عملیات پیش راه اندازی و راه اندازی کلیه واحدهای مختلف طرح آلومینای جاجرم.

شرکت اوکسین صنعت
(سهامی خاص)

میدان نفتی نرگسی



محل اجرا : برازجان بوشهر
موضوع : مهندسی، تأمین، اجرا، نصب و راه‌اندازی خطوط لوله جریانی و تأسیسات سرچاهی و اتصال چهار حلقه چاه به چندراهه
نوع قرارداد : C

توضیحات تکمیلی:

۱. اجرای جاده های دسترسی(right of way).
۲. ساخت قطعات خط لوله .
۳. اجرای خط لوله جریانی نفت.
۴. اجرای کامل پروژه از قبیل ساختمانی، تجهیزات مکانیکی، لوله کشی، برق، مخابرات، ابزار دقیق و خوردگی.

میدان نفتی زیلائی



محل اجرا : مسجد سلیمان - خوزستان
موضوع : طراحی، تامین و اجرای بخش سطح الارض برای طرح نگهداشت و افزایش میدان نفتی زیلائی
نوع قرارداد : EPC

توضیحات تکمیلی:

۱. انجام کلیه خدمات مهندسی و طراحی تفصیلی.
۲. انجام کلیه خدمات مهندسی راه اندازی.
۳. مهندسی خرید و تامین کالا و تجهیزات.
۴. اجرای کامل پروژه از قبیل ساختمانی، تجهیزات مکانیکی، لوله کشی، برق، مخابرات، ابزار دقیق و خوردگی.



پتروشیمی فجر (قرارداد EPC مخازن واحد آب)

محل اجرا : منطقه ویژه اقتصادی ماهشهر
نوع قرارداد : EPC

توضیحات تکمیلی:

۱.طراحی ، تامین ، ساخت و نصب کامل.
۲.اجرای عملیات سند بلاست و رنگ آمیزی.
۳.اجرای کامل عملیات Piping ورودی و خروجی.
۴.اجرای کامل عملیات ابزار دقیق.
۵.انجام کامل هیدرو تست و نظارت کامل به آبگیری و بهره برداری از مخازن .

1. Polished water tank (A)	*Cap*	*6500*	*m3*
2. Polished water tank (B)	*Cap*	*6500*	*m3*
3. Polished water tank	*Cap*	*3300*	*m3*
4. Raw water tank (A)	*Cap*	*55000*	*m3*
5. Raw water tank (B)	*Cap*	*55000*	*m3*
6. Fire water tank	*Cap*	*20000*	*m3*
7. Blow Down tank	*Cap*	*1230*	*m3*
8. Condensate tank	*Cap*	*400*	*m3*
9. Clarified water tank (A)	*Cap*	*26000*	*m3*
10. Clarified water tank (B)	*Cap*	*26000*	*m3*
11. Osmosed water tank	*Cap*	*17500*	*m3*



پتروشیمی شهید رسولی

محل اجرا : ماهشهر - منطقه ویژه اقتصادی پتروشیمی
نام پروژه : مجتمع تولیدی پنتا اریتریتول
نوع قرارداد: EPC

توضیحات تکمیلی:

۱. طراحی و ساخت شمع و اجرای عملیات شمع کوبی جهت تحکیم بستر.
۲.طراحی و اجرای کامل عملیات سیویل و محوطه سازی .
۳. ساخت بخشی از تجهیزات و ماشین آلات خط تولید.
۴. نصب کامل تجهیزات و ماشین آلات.
۵. طراحی ، تهیه و اجرای کامل مخازن.
۶. طراحی و اجرای عملیات Piping .
۷. طراحی و اجرای کامل عایق کاری های سرد و گرم.
۸. طراحی و اجرای کامل عملیات برق، کنترل و ابزار دقیق.
۹. انجام آزمایشات لازم و راه اندازی کامل واحد.



پتروشیمی کـارون



محل اجرا : ماهشهر - منطقه ویژه اقتصادی پتروشیمی
موضوع : سازه های فلزی ، طرح ایزوسیانات ها و ساختمان های جانبی
نوع قرارداد : PC

توضیحات تکمیلی:

۱. انجام عملیات ابنیه و تأسیسات عمومی برق.
۲. تهیه و ساخت ۴۰۰۰ تن سازه فلزی Pipe Rack.
۳. سند بلاست و رنگ آمیزی
۴. اجرای کامل عملیات نصب

پالایشگاه فاز ۱۴ پارس جنوبی

(شرکت مدیریت طرح های صنعتی ایران)



محل اجرا : کنگان
موضوع : عملیات اجرایی فونداسیون، ساخت و نصب سازه های فلزی ناحیه ۲
نوع قرارداد : PC

توضیحات تکمیلی:

۱. تامین مواد و مصالح و اجرای کامل بخش سیویل.
۲. تهیه و ساخت سازه های فلزی.
۳. نصب سازه های فلزی ناحیه ۲.

پالایشگاه فاز ۱۳ توسعه میدان گاز پارس جنوبی

(شرکت نیر پارس)



محل اجرا : کنگان
موضوع : عملیات سیویل و U/G Piping
واحد ۱۱۱ ,۱۲۱,۱۲۴,۱۳۰,۱۳۱,۱۴۵,۱۴۶
نوع قرارداد : PC

توضیحات تکمیلی:

۱. اجرای عملیات حفاری خاکبرداری و خاک ریزی و تراکم لایه ها.
۲. اجرای کامل عملیات فونداسیون ها.
۳. انجام عملیات U/G Piping.

پتروشیـمی فجـــر



محل اجرا : ماهشهر - منطقه ویژه اقتصادی پتروشیمی
موضوع : اجرای کامل Pipe Rack های آفسایت ۴
نوع قرارداد : PC

توضیحات تکمیلی:

۱. انجام کلیه عملیات سیویل.
۲. تهیه و ساخت ۱۲۰۰۰ تن سازه فلزی و پل های ارتباطی.
۳. اجرای عملیات سندبلاست و رنگ آمیزی.
۴. اجرای کامل عملیات نصب ، آزمایشات و همکاری در بهره برداری از طرح.

پتروشیـمی فجـــر

محل اجرا : ماهشهر- منطقه ویژه اقتصادی پتروشیمی
نام پروژه : اجرای عملیات لوله کشی رو زمینی
نوع قرارداد : PC

توضیحات تکمیلی:

۱. اجرای کامل خطوط لوله های فولادی در سایز های مختلف به طول تقریبی ۳۳Km.
۲. اجرای کامل خطوط لوله های فولاد آلیاژی ۲۴ و۳۴ اینچ به طول تقریبی ۲۳Km.
۳. اجرای کامل لوله های استنلس استیل در سایزهای مختلف به طول تقریبی ۱۲Km.
۴. نصب کامل شیرآلات و فشار سنج ها ، شیرهای برقی و ابزاردقیق.
۵. انجام آزمایشات فیزیکی و شیمیایی.
۶. سند بلاست و رنگ آمیزی.
۷. اجرای عایق گرم لوله ها ، شیرآلات و پوشش فلزی محافظ عایق.



شرکت اوکسین صنعت
(سهامی خاص)

پتروشیمی شهید تندگویان



محل اجرا : ماهشهر- منطقه ویژه اقتصادی پتروشیمی
موضوع : اجرای کامل واحد SSP - POLY D

توضیحات تکمیلی:

۱. اجرای کامل عملیات سیویل.
۲. اجرای کامل عملیات نصب مکانیکال .
۳. اجرای کامل عملیات برق و کنترل وابزار دقیق.
۴. اجرای کامل عملیات Piping.
۵. همکاری در راه اندازی و بهره برداری از واحد.

سایت منطقه ویژه اقتصادی پتروشیمی



محل اجرا : ماهشهر- منطقه ویژه اقتصادی پتروشیمی
موضوع : اجرای کامل خطوط لوله انتقال خوراک و محصول
نوع قرارداد : PC

توضیحات تکمیلی:

۱. اجرای عملیات شمع کوبی و تحکیم بستر.
۲. اجرای عملیات بتونی و سازه های فلزی.
۳. اجرای کامل عملیات سازه های فلزی و پل های ارتباطی .
۴. اجرای کامل خطوط لوله های انتقال خوراک و محصول مشتمل بر لوله های کربن استیل، آلیاژی و استنلس استیل به میزان ۵۳۵۰۰۰ اینچ قطر.
۵. نصب کامل ابزار دقیق وانجام آزمایشات هیدرواستاتیک.

پتروشیمی فجر



محل اجرا : ماهشهر- منطقه ویژه اقتصادی پتروشیمی
موضوع : اجرای عملیات ساختمانی و سیویل و لوله کشی زیر زمینی نیروگاه فجر
نوع قرارداد : PC

توضیحات تکمیلی:

۱. انجام عملیات سیویل.
۲. اجرای کامل ساختمان های جنبی.
۳. اجرای عملیات Piping به میزان ۱۲۷۰۰۰ اینچ قطر.

پتروشیمی فجر



محل اجرا : ماهشهر- منطقه ویژه اقتصادی پتروشیمی
موضوع : خط بخار خورزنگی
نوع قرارداد : PC

توضیحات تکمیلی:

۱. اجرای کامل عملیات شمع کوبی و تحکیم بستر.
۲. اجرای کامل عملیات سیویل.
۳. تهیه ، ساخت و نصب سازه های فلزی.
۴. رنگ آمیزی و ایزولاسیون گرم .
۵. اجرای کامل عملیات لوله کشی خط ۱۸ اینچ بخار SuperHeat.
۶. حفاظت کاتدیک و اجرای کامل ابزار دقیق.



پتروشیمی فجر

محل اجرا : ماهشهر- منطقه ویژه اقتصادی پتروشیمی
موضوع : خط بخار فن آوران
نوع قرارداد : PC

توضیحات تکمیلی:

۱. اجرای عملیات سیویل.
۲. اجرای سازه های Pipe Rack.
۳. اجرای خط لوله "۱۸ بخارHP.
۴. انجام عملیات ایزولاسیون .



شرکت اوکسین صنعت
(سهامی خاص)

پتروشیمی فجـــر



محل اجرا : ماهشهر - منطقه ویژه اقتصادی پتروشیمی
موضوع : ایستگاه تقلیل فشار گاز
نوع قرارداد : PC

توضیحات تکمیلی:

۱. اجرای عملیات ساختمانی.
۲. نصب تجهیزات و راه اندازی ایستگاه تقلیل گاز فشار قوی.

پتروشیمی اراک



محل اجرا : ماهشهر - منطقه ویژه اقتصادی پتروشیمی
موضوع : ساخت مخازن MEG
نوع قرارداد : PC

توضیحات تکمیلی:

۱. انجام عملیات سیویل.
۲. اجرای ساختمان اداری و محوطه سازی.
۳. تهیه ، ساخت و نصب کامل مخازن.
۴. ساخت و نصب Sleeper ها و اجرای خط لوله های مرتبط.

پتروشیمی اروند



محل اجرا : ماهشهر - منطقه ویژه اقتصادی پتروشیمی
موضوع : انبار محصول PVC (مساحت ۴۶۰۰۰ m²)
نوع قرارداد : PC

توضیحات تکمیلی:

۱. انجام عملیات سیویل.
۲. نصب سازه ها فلزی انبار PVC.
۳. انجام کلیه عملیات سیویل، تأسیسات عمومی برق و مکانیک

پتروشیمی امیرکبیر (شرکت فراگیر)



محل اجرا : منطقه ویژه اقتصادی ماهشهر
موضوع : اجرای پروژه آفسایت امیر کبیر
نوع قرارداد : C

توضیحات تکمیلی:

۱. ساخت، سندبلاست رنگ آمیزی و نصب ۱۲۰۰ تن سازه فلزی از نوع Pipe Pack

پتروشیمی فجـــر



محل اجرا : ماهشهر - منطقه ویژه اقتصادی پتروشیمی
موضوع : فلر شرکت پتروشیمی امیر کبیر
نوع قرارداد : PC

توضیحات تکمیلی:

۱. انجام کلیه عملیات سیویل.
۲. تهیه و ساخت سازه های فلزی.
۳. اجرای کامل عملیات نصب.

پتروشیمی غدیر



محل اجرا : ماهشهر - منطقه ویژه اقتصادی پتروشیمی
موضوع : سازه های فلزی VCM و PVC
نوع قرارداد : PC

توضیحات تکمیلی:

۱. تهیه و ساخت سازه های فلزی به وزن تقریبی ۲۲۰۰ تن.
۲. اجرای کامل عملیات نصب.

شرکت اوکسین صنعت
(سهامی خاص)

پتروشیمی مارون

محل اجرا : ماهشهر- منطقه ویژه اقتصادی پتروشیمی
موضوع : قرارداد واحد HDPE پتروشیمی مارون
نوع قرارداد : PC

توضیحات تکمیلی:

۱. اجرای عملیات سیویل و سازه های سنگین بتنی.
۲. عملیات خطوط لوله زیرزمینی محوطه.



پتروشیمی فجـــر

محل اجرا : ماهشهر- منطقه ویژه اقتصادی پتروشیمی
موضوع : اجرای کامل طرح توسعه نیروگاه فجر
به ظرفیت ۲۵۱ مگاوات
نوع قرارداد : EPC و بصورت ارزی کنسرسیوم
با شرکت Man Ferrostaal

توضیحات تکمیلی:

مهندسی تفصیلی
۱. اجرای کامل عملیات تحکیم بستر.
۲. اجرای عملیات سیویل.
۳.تأمین ماشین آلات و تجهیزات از شرکت DSD.
۴. ساخت استقرار و نصب کامل تجهیزات مکانیکال.
۵. اجرای عملیات Piping و تأسیسات.
۶. اجرای کامل پست برق فشار قوی.
۷. راه اندازی و تحویل به واحد بهره برداری.
۸.آموزش کارکنان کارفرما.



پتروشیمی غدیر

محل اجرا : ماهشهر- منطقه ویژه اقتصادی پتروشیمی
موضوع : ساخت مخازن
نوع قرارداد : PC

توضیحات تکمیلی:

۱. طراحی کامل ۷ دستگاه مخزن استوانه ای C.S و یک عدد S.S
۲. انجام عملیات سیویل.
۳. تهیه و ساخت مخازن فوق.
۴. اجرای کامل عملیات نصب.
۵. اجرای کامل عملیات تست و تحویل به گروه بهره برداری.



پتروشیمی امیرکبـــیر

محل اجرا : ماهشهر- منطقه ویژه اقتصادی پتروشیمی
موضوع : واحد الفین شرکت دایلیم کره جنوبی
نوع قرارداد : PC

توضیحات تکمیلی:

اجرای کامل عملیات سیویل و تأسیسات عمومی برق و مکانیک.



پتروشیمی آریاساسول (تکنیپ فرانسه)

محل اجرا : عسلویه
موضوع : واحد LDPE
نوع قرارداد : PC و ارزی

توضیحات تکمیلی:

۱.اجرای کامل عملیات تحکیم بستر.
۲.اجرای عملیات سیویل واحد LDPE .
۳.اجرای خطوط لوله زیر زمینی.



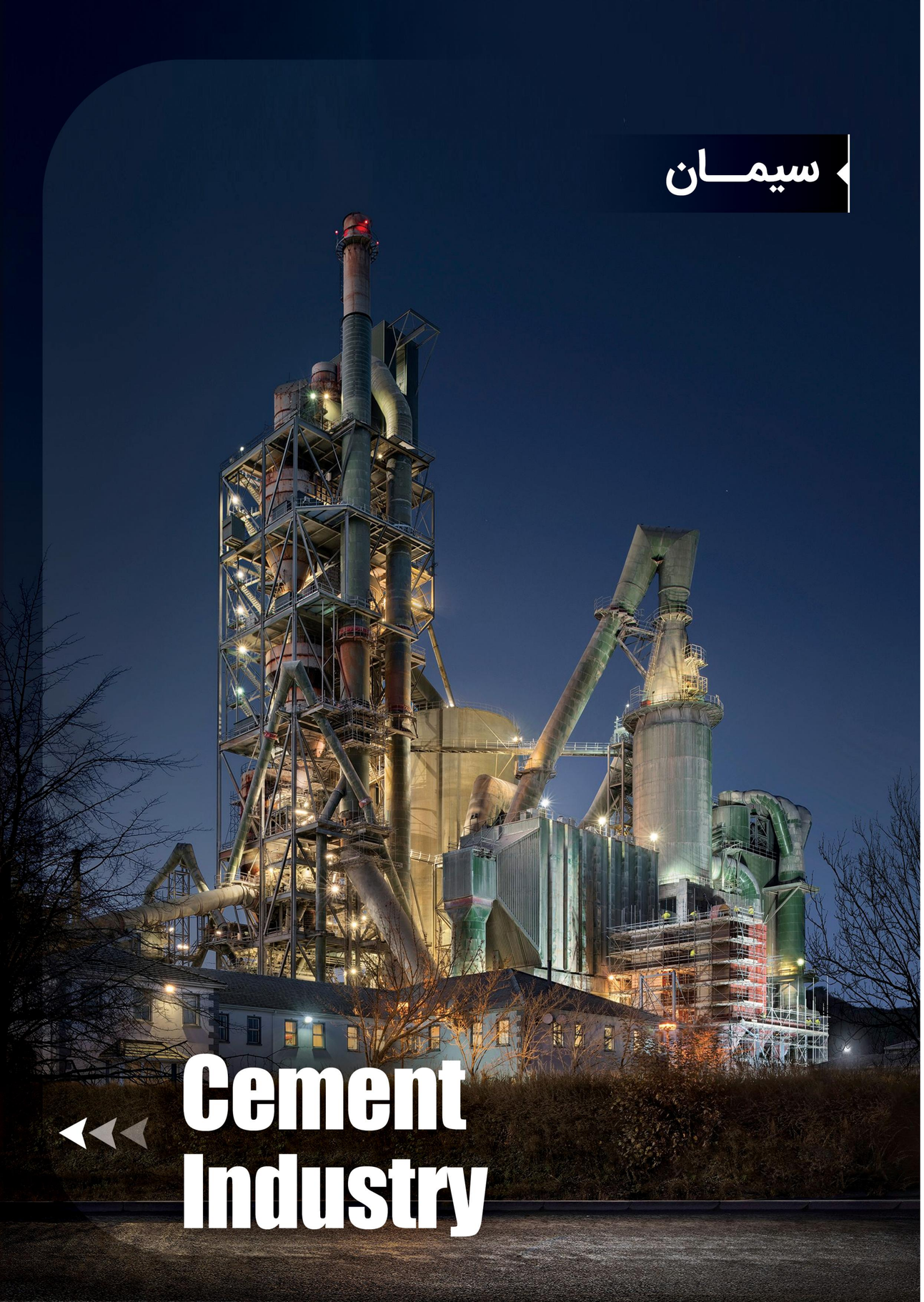

سیمـــان

Cement Industry

شرکت اوکسین صنعت
(سهامی خاص)

پتروشیمی ایـــلام

محل اجرا : ایلام، شهرستان چوار
موضوع : واحد HDPE ایلام (EIED)
نوع قرارداد : PC

توضیحات تکمیلی:

۱. اجرای عملیات سیویل.
۲. اجرای عملیات لوله گذاری زیرزمینی.
۳. اجرای بخشی از عملیات نصب تجهیزات مکانیکی.



پتروشیمی آریاساسول

محل اجرا : عسلویه
موضوع : خرید سازه های فلزی (نارگان)
نوع قرارداد : PC

توضیحات تکمیلی:

تهیه و ساخت ۱,۷۱۷ تن انواع سازه های صنعتی.



منطقه ویژه اقتصادی ماهشهر

محل اجرا : ماهشهر- منطقه ویژه اقتصادی پتروشیمی
موضوع : ایزولاسیون سرد وگرم
نوع قرارداد : PC

توضیحات تکمیلی:

اجرای کامل عایق کاری حرارتی گرم و سرد خطوط انتقال لوله خوراک محصول.



شرکت اوکسین صنعت
(سهامی خاص)

"احترام به محیط زیست
با طراحی بومی"

کارخانه سیمان خمسه

کارخانه سیمان خمسه

محل اجرا : زنجان-ایجرود

ظرفیت تولید : ۳۰۰۰ تن در روز

نوع قرارداد : اجرای کامل کارخانه سیمان خمسه به ظرفیت

یک میلیون تن در سال بصورت EPC



توضیحات تکمیلی:

طراحی کامل خط تولید شامل تکنولوژی ، سیویل ، مکانیک ، برق و تاسیسات.

مطالعات هیدرولوژی سایت .

مطالعات ژئوتکنیک.

طراحی و اجرای شمع کوبی و تحکیم بستر.

اجرای کامل عملیات ساختمانی خط تولید ، ساختمان های جنبی و محوطه سازی.

ساخت اسکلت فلزی و تجهیزات خط تولید.

طراحی ، تامین و نصب کامل تجهیزات برق و مکانیک.

طراحی ، تامین و اجرای تاسیسات مشتمل بر آب ، سوخت ، گاز و هوای فشرده.

راه اندازی کامل خط تولید و بهره برداری از کارخانه.

کیفیت اجرا و راه اندازی موفقیت آمیز پروژه مذکور مورد مباهات و رضایتمندی و تشـویق کارفرما قرار گرفت و صفحه زرین دیـگری بر افتخارات شرکت اوکسین صنعت افزود.



شرکت اوکسین صنعت
(سهامی خاص)

کارخـــانه سیمـــان شـــرق

کارخانه سیمان شرق (خط چهارم)

محل اجرا : مشهد

ظرفیت تولید : ۳۰۰۰ تن در روز

نوع قرارداد : EPC

توضیحات تکمیلی:

۱. اجرای عملیات کوه بری و سنگ برداری و تسطیح محوطه و فونداسیون های خط تولید.
۲. اجرای عملیات سیویل و ساختمان های جنبی.
۳. ساخت و نصب سازه های فلزی.
۴. تامین و نصب تجهیزات مکانیکی.
۵. تامین و اجرای عملیات الکتریکال.
۶. تامین و اجرای مخازن سوخت ، سوخت رسانی ، هوای فشرده ، راه اندازی کامل خط تولید و بهره برداری از کارخانه.





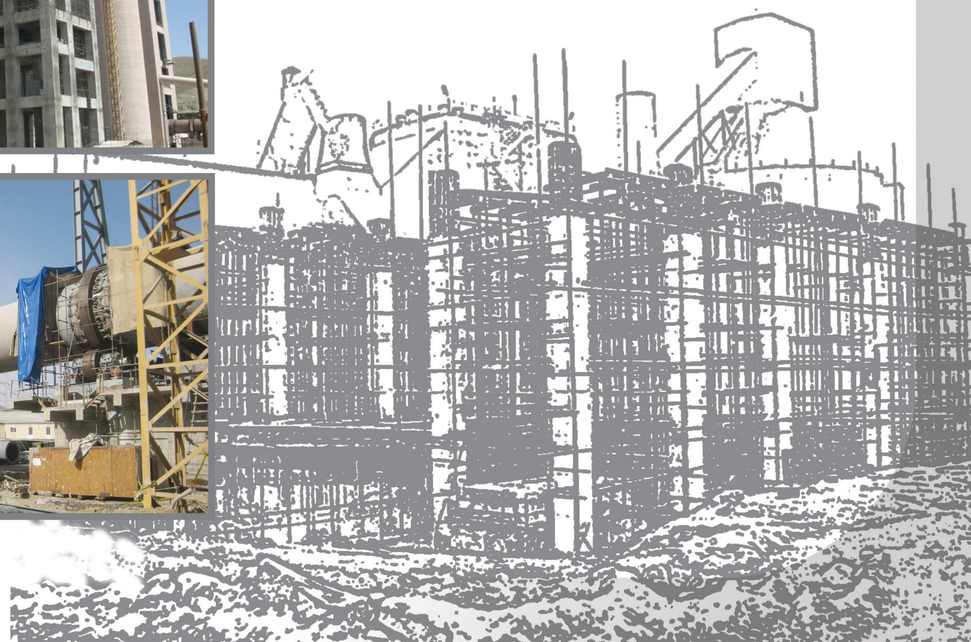

کارخـــانه سیمـــان لامـــرد

محل اجرا : شهرستان لامرد

ظرفیت تولید : ۳۰۰۰ تن در روز

نوع قرارداد : PC

توضیحات تکمیلی:

۱. ساخت و نصب سازه های فلزی.
۲. ساخت تجهیزات خط تولید.
۳. ساخت و نصب مخازن سوخت.
۴. اجرای کامل عملیات نصب تجهیزات خط تولید.
۵. تامین و اجرای ایزولاسیون خط تولید.
۶. کمک در راه اندازی و بهره برداری خط تولید.



کارخـــانه سیمـــان داراب

محل اجرا : شهرستان داراب

ظرفیت تولید : ۳۰۰۰ تن در روز

نوع قرارداد : PC

توضیحات تکمیلی:

۱. ساخت و نصب سازه های فلزی خط تولید.
۲. ساخت تجهیزات خط تولید.
۳. ساخت و نصب مخازن سوخت.
۴. اجرای کامل عملیات نصب تجهیزات خط تولید.
۵. کمک در راه اندازی و بهره برداری خط تولید.

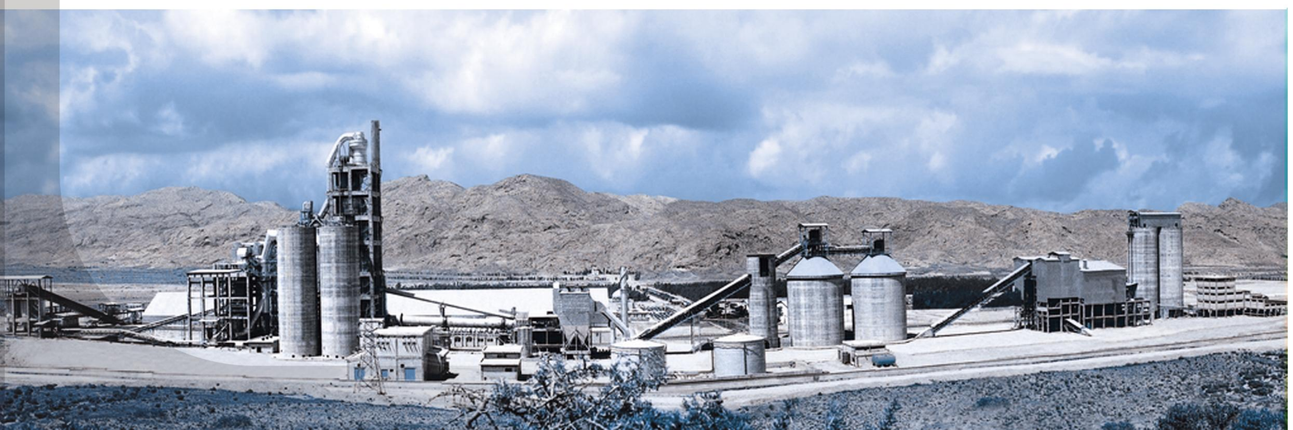

شرکت اوکسین صنعت
(سهامی خاص)

کارخـانه سیمـــان خوزستـــان

محل اجرا : شهرستان رامهرمز

ظرفیت تولید : ۳۰۰۰ تن در روز

نوع قرارداد: PC

توضیحات تکمیلی:

۱. تامین ، ساخت و نصب سازه های فلزی.
۲. تامین و ساخت تجهیزات خط تولید.
۳. نصب تجهیزات مکانیکی خط تولید.
۴. نصب و راه اندازی پست فشار قوی۱۳۲kv.
۵. اجرای کامل عملیات نصب تجهیزات برق و کنترل و اتوماسیون خط تولید.
۶. اجرای کامل تاسیسات.
۷. اجرای کامل ایزولاسیون.
۸. اجرای ساختمان های جنبی خط تولید.
۹. راه اندازی کامل و بهره برداری خط تولید.
۱۰. اجرای کامل محوطه سازی





کارخـانه سیمـــان هرمزگـــان

محل اجرا : شهرستان بندرخمیر

ظرفیت تولید : ۳۰۰۰ تن در روز

نوع قرارداد: PC

توضیحات تکمیلی:

۱. تامین ، ساخت و نصب کامل سازه های فلزی خط تولید.
۲. تامین و ساخت بخشی از تجهیزات خط تولید.
۳. اجرای کامل عملیات نصب تجهیزات مکانیکی خط تولید.
۴. اجرای کامل عملیات ایزولاسیون کارخانه.
۵. اجرای کامل تاسیسات خط تولید.
۶. کمک در راه اندازی کامل و بهره برداری کارخانه.

کارخـانه سیمـــان کردستـــان

محل اجرا : شهرستان بیجار

ظرفیت تولید : ۲۰۰۰ تن در روز

نوع قرارداد: C

توضیحات تکمیلی:

۱. اجرای عملیات بخشی از تجهیزات مکانیکی خط تولید.
۲. اجرای کامل عملیات نصب و راه اندازی سیستم های برق ، کنترل و ابزار دقیق.
۳.راه اندازی و بهره برداری کامل کارخانه.



کارخـانه سیمـــان فـارس نـو

محل اجرا : شهرستان کوار

ظرفیت تولید : ۳۰۰۰ تن در روز

نوع قرارداد: C

توضیحات تکمیلی:

۱. اجرای عملیات نصب تجهیزات بخشی از خط تولید.
۲. اجرای عملیات نصب تجهیزات برق ، کنترل و ابزار دقیق.
۳. کمک در راه اندازی و بهره برداری خط تولید.



کارخـانه سیمـــان اردبـیـــل

محل اجرا : شهرستان نمین

ظرفیت تولید : ۲۰۰۰ تن در روز

نوع قرارداد: C

توضیحات تکمیلی:

۱. اجرای عملیات نصب بخشی از تجهیزات مکانیکی خط تولید
۲. اجرای کامل عملیات نصب و راه اندازی سیستم های برق و کنترل و ابزار دقیق
۳. کمک در راه اندازی و بهره برداری کارخانه



صنعت ساختمان

Construction Industry

شرکت اوکسین صنعت
(سهامی خاص)

کارخـانه سیمـــان قشـــم

محل اجرا : جزیره قشم
ظرفیت تولید : ۷۰۰ تن در روز
نوع قرارداد: C

توضیحات تکمیلی:

۱. اجرای عملیات نصب تجهیزات مکانیکال خط تولید.
۲. اجرای کامل عملیات نصب تجهیزات برق و کنترل و ابزار دقیق.
۳. راه اندازی و بهره برداری خط تولید.



کارخانه سیمـان شـرق (۳)

محل اجرا : مشهد
ظرفیت تولید : ۳۰۰۰ تن در روز
نوع قرارداد: C

توضیحات تکمیلی:

۱. نصب کامل تجهیزات برق ، کنترل و ابزار دقیق.
۲. راه اندازی و بهره برداری خط تولید.



کارخـانه سیمـــان بجنـورد

محل اجرا : شهرستان بجنورد
ظرفیت تولید : ۲۰۰۰ تن در روز
نوع قرارداد: C

توضیحات تکمیلی:

۱.اجرای تاسیسات (سوخت رسانی ، آب و هوای فشرده خط تولید).
۲.کمک در راه اندازی و بهره برداری کارخانه.



کارخـانه سیمـــان شاهـرود

محل اجرا : شهرستان شاهرود
ظرفیت تولید : ۲۰۰۰ تن در روز
نوع قرارداد: C

توضیحات تکمیلی:

نصب بخشی از تجهیزات مکانیکی خط تولید.



شرکت اوکسین صنعت
(سهامی خاص)

ساختمان پارک علم و فناوری دانشگاه شهید بهشتی

محل اجرا : تهران
موضوع : ساختمان پارک علم و فناوری دانشگاه شهید بهشتی
نوع قرارداد : PC

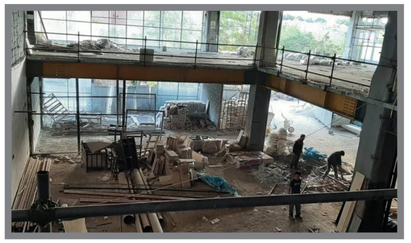

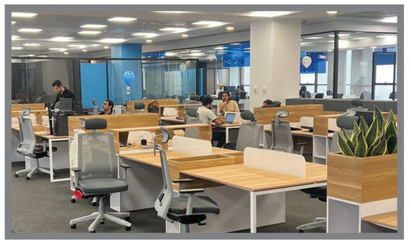

شرکت اوکسین صنعت اجرای کامل این پروژه را از مرحله تجهیز کارگاه تا تکمیل و تحویل نهایی بر عهده داشته است.

توضیحات تکمیلی:

۱. تجهیز کارگاه، نقشه‌برداری و آماده‌سازی محل پروژه.
۲. انجام عملیات خاک‌برداری، پایدارسازی، فونداسیون و اجرای سازه.
۳. تأمین مصالح و اجرای کامل عملیات ساختمانی و معماری.
۴. اجرای تأسیسات مکانیکی، لوله‌کشی، تهویه و سیستم‌های ایمنی.
۵. اجرای تأسیسات برقی، روشنایی، تابلوهای برق و شبکه‌های جریان ضعیف.
۶. اجرای نما، محوطه‌سازی و تکمیل فضاهای داخلی و عمومی.



مجتمع مسکونی تیساشهر - بلوک‌های A و B

محل اجرا : جزیره کیش
موضوع : مجتمع مسکونی تیسا شهر
نوع قرارداد : EPCF



این پروژه به روشEPCF اجرا شده و شرکت اوکسین صنعت علاوه بر تأمین مالی، مسئولیت مهندسی و هماهنگی اجرایی، تأمین مصالح و تجهیزات و اجرای عملیات ساختمانی و تأسیساتی بلوک‌های A و B را بر عهده داشته است.

توضیحات تکمیلی:

۱. مهندسی، برنامه‌ریزی، تأمین مالی و مدیریت یکپارچه اجرای پروژه.
۲. تأمین مصالح و اجرای اسکلت سازه و عملیات سفت‌کاری شامل دیوارچینی، پلاستر، نصب وال‌پست‌ها و اجزای مرتبط و گچ پلیمری به صورت پاششی.
۳. تأمین و اجرای تأسیسات مکانیکی شامل شبکه‌های آب و فاضلاب، سیستم اعلام و اطفای حریق.
۴. تأمین و اجرای تأسیسات برقی شامل برق‌رسانی، روشنایی، تابلوهای برق و شبکه‌های جریان ضعیف.
۵. هماهنگی میان بخش‌های سازه، معماری و تأسیسات و انجام کنترل‌های کیفی و تست‌های لازم.

تعاونی مسکن دانشگاه صنعتی شریف

محل اجرا : تهران
نوع قرارداد: PC



متراژ کلی بنای مسکونی ساخته شده: ۵۳ هزار متر مربع

توضیحات تکمیلی:

۱. اجـرای کلیـه عملیـات اجرایـی شـامل خاکبـرداری ، فونداسـیون، سـازه فلـزی بـه روش TSP تاسیسـات زیـر بنایـی و نـازک کاری چهـار بـرج مسـکونی بـه مسـاحت ۲۰ هزار متر مربع .

۲. اجـرای کلیـه عملیـات اجرایـی شـامل خاکبـرداری ، فونداسـیون ، سـازه بتونـی ، تاسیسـات زیـر بنایـی و نـازککاری ۷ بلـوک ۵۴ واحـدی بـه مسـاحت ۱۹۰۰۰ مترمربع.

۳. اجـرای کلیـه عملیـات اجرایـی شـامل خاکبـرداری ، فونداسـیون ، سـازه بتونـی ، تاسیسـات زیـر بنایـی و نـازک کاری ۴ بلـوک ۸۰ واحـدی بـه مسـاحت ۱۴۰۰۰ متـر مربع.



شرکت خدمات انفورماتیک

محل اجرا : تهران
موضوع : ساختمان مرکزی انفورماتیک
نوع قرارداد : PC

توضیحات تکمیلی:

۱. اجرای کامل عملیات فونداسیون ، دیوار حائل و ارتینگ ساختمان مرکزی شرکت خدمات انفورماتیک.



دانشگاه علم و صنعت

محل اجرا : تهران
موضوع : پروژه پژوهشکده علوم و فنون پیشرفته (هوافضا)
نوع قرارداد : PC

توضیحات تکمیلی:

۱. اجرای کامل عملیات خاکبرداری و اجرای سازه نگهبان.
۲. اجرای دیوار حائل کل پروژه.
۳. تامین و ساخت سازه فلزی.
۴. اجرای عملیات نصب سازه فلزی.

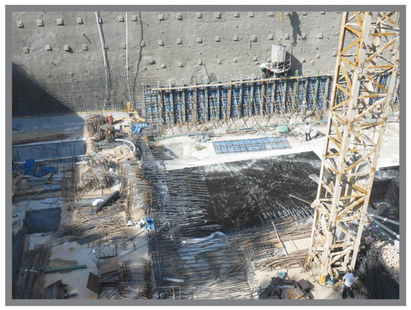

سایـــر



کارخانه چادر مشکی کرب ناز

(سازمان صنایع ملی)

محل اجرا : کرمانشاه

موضوع : اجرای کامل خط تولید پارچه چادر مشکی

نوع قرارداد : PC

توضیحات تکمیلی:

۱. نصب و راه اندازی کامل خط تولید.

۲. طراحی ، تامین و اجرای کامل مخازن سوخت.

شرکت لوله سازی اهواز

محل اجرا : اهواز

موضوع : نصب و راه اندازی کارخانجات پوشش پلی اتیلن لوله شامل واحدهای Wrap و Hose

نوع قرارداد : C

توضیحات تکمیلی:

۱. اجرای کامل عملیات نصب تجهیزات مکانیکی دو واحد پوشش پلی اتیلن Wrap و Hose.

۲. تهیه ، ساخت و نصب سازه های فلزی.

۳. تهیه و ساخت بخشی از ماشین آلات خط تولید.

۴. اجرای کامل عملیات نصب تجهیزات ، برق ، کنترل و ابزار دقیق.

۵. اجرای کامل عملیات Piping.

چوب و کاغذ مازندران



محل اجرا : ساری

موضوع : اجرای عملیات ساختمانی

نوع قرارداد: PC

توضیحات تکمیلی:

اجرای کامل عملیات ساختمانی ساختمان های جانبی به همراه تاسیسات مکانیکی و برقی.

Others



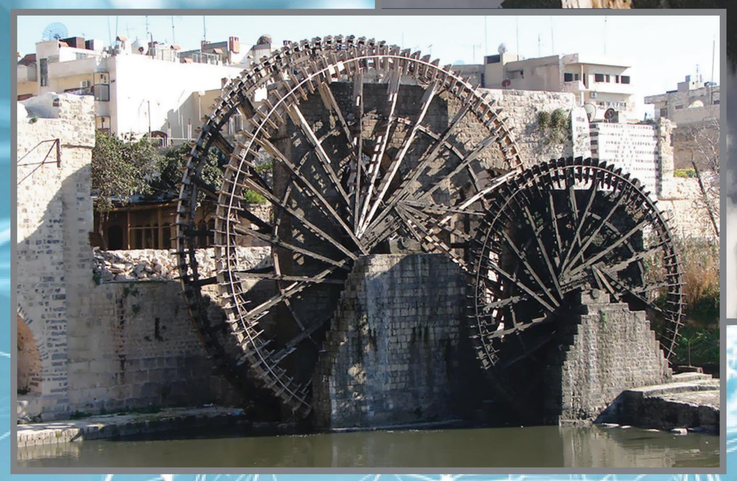

International

پروژه های بین المللی

" مـدیریت عالی پروژه
در مقیاس فرا قاره ای "

شرکت اوکسین صنعت
(سهامی خاص)

کارخانه سیمان سرو آسول Cerro Azul

نام پروژه : کارخانه سیمان Cerro Azul

محل اجرا: کشور ونزوئلا ایالت Monagas

شهر: Maturin

ظرفیت تولید: ۳۰۰۰ تن در روز

نوع قرارداد : اجرای کامل کارخانه سیمان ونزوئلا به ظرفیت یک میلیون تن در سال بصورت EPC

توضیحات تکمیلی:

شرکت اوکسین صنعت به عنوان دومین تجربه بین المللی خود ، سیمان سروآسول ونزوئلا را به انجام رسانید .

این پروژه به صورت EPC مشتمل بر مراحل و فعالیت های زیر به اجرا درآمد:

۱. طراحی کامل خط تولید.

۲. عملیات شمع کوبی و تحکیم بستر.

۳. اجرای عملیات ساختمانی خط تولید و ساختمان های جانبی و محوطه سازی.

۴. ساخت اسکلت فلزی و تجهیزات خط تولید.

۵. تهیه و تامین تجهیزات خط تولید از بهترین سازندگان اروپایی.

۶. نصب تجهیزات برق ، مکانیک و تاسیسات.

۷. راه اندازی کامل خط تولید و بهره برداری از کارخانه.





موفقیت در انجام بهینه پروژه و تحویل قطعی آن مطابق با بهترین استانداردهای اجرایی جهان و همچنین با در نظر گرفتن وضعیت کشور محل اجرای پروژه ، گواه بر توانمندی فنی و اجرایی برون مرزی این شرکت در قالب پروژه های بزرگ است.



شرکت اوکسین صنعت
(سهامی خاص)

کارخانه سیمان حماه Hama

نام پروژه : کارخانه سیمان Hama

محل اجرا: کشور سوریه - شهر Hama

ظرفیت تولید: ۳۴۰۰ تن در روز

نوع قرارداد : تهیه و تامین ، ساخت ماشین آلات و سازه های فلزی و نصب و راه اندازی کامل خط تولید به‌صورت EPC

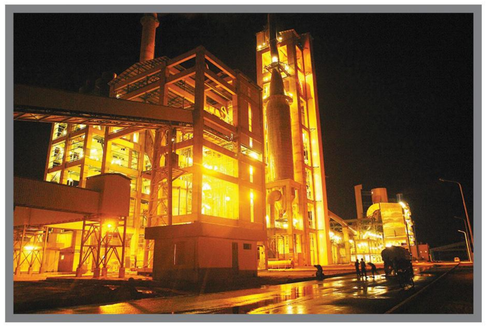

توضیحات تکمیلی:

پروژه سیمان حماه به صورت EPC شامل ،
طراحی و مهندسی ، ساخت و نصب و راه اندازی اجرا گردید.
این پروژه شامل مراحل و مقادیر اجرایی زیر بوده است :

۱. ساخت سازه های فلزی به وزن تقریبی ۱۲۰۰۰ تن.
۲. ساخت تجهیزات خط تولید به وزن تقریبی ۵۴۰۰ تن.
۳. نصب کامل تجهیزات مکانیکال ، برق و تاسیسات و سازه های فلزی.
۴. راه اندازی کامل خط تولید و بهره برداری از کارخانه.



"اولین تجربه، بهترین کیفیت"

این عملیات با توجه به موقعیت مکانی و زمانی اجرای پروژه به عنوان اولین تجربه صدور خدمات فنی و مهندسی شرکت ، در کمترین زمان ممکن به پایان رسید که موجب رضایت کامل کارفرما (وزارت صنایع کشور سوریه) و مشاور پروژه (شرکت Peg سوئیس) واقع گردید و با موفقیت کامل تحویل قطعی شد.



شرکت اوکسین صنعت
(سهامی خاص)

تقـــدیر نامـه ها


جمهوری اسلامی ایران
خدمت شما به کشور، خدمت به اسلام و قرآن کریم است، امام خمینی ره
جناب آقای مهندس محمد ارسلان محمدی
مدیریت محترم عامل شرکت اوکسین صنعت
سرانجام شور و تلاش جمعی مدیران و کارکنان زحمتکش سیمان هرمزگان و پیمانکاران همکار
به بازنشست و بابهره برداری ازخط دوم سیمان هرمزگان گامی دیگر در راستای تحقق آرمانهای
بلند امام خمینی ره، درجهت خودکفائی صنعت کشور برداشته شد. بهمین مناسبت
به پاس قدردانی ازفعالیت های مؤثر و تلاش بنرای مدیریت و کارکنان آن شرکت
در این موفقیت، بدریافت این لوح افتخار نایل میشوید.
موفقیت پیگیر شما را از درگاه خدمت بیهمین اسلامی ازخداوند متعال مسئلت دارد.
غلامرضا شافعی
وزیر صنایع


تقدیرنامه
خدایا جهان پادشاهی تراست زماخدمت آید خدائی تراست
مدیرعامل محترم شرکت اکسین صنعت
جناب آقای مهندس محمدی
باسلام،
خدای را سپاس می گویم که این توفیق را نصیب گروهی از مهندسین و متخصصین کشور اسلامی ما نمود تا بدون نیاز به یاری گرفتن از کارشناسان خارجی امکان آن فراهم آید تا صنعتی حیاتی چون کارخانه سیمان بدست آنان به راه اندازی و نهایتا" به تولید نشیند و یاری دیگر استعداد و توانمندی ایرانی به اثبات درآید. در این راستا همکاری صمیمانه شرکت اکسین صنعت و نیروهای مخلص و متخصص آن چون همکارانی عزیز در کنار نیروهای شرکت سیمان پجنورد قابل تقدیر و قدرشناسی بوده و بعنوان یک ایرانی متفخر تا شاهد آن باشم که شرکتهائی با چنین توانمندی پایه عرصه صنعت کشور گذاشته تا باری دیگر بر توانمندی ایرانی صحه بگذارند.
بدینوسیله وظیفه خود میدانم تاز تمامی کوششهای بی وقفه آن شرکت در سرانجام رساندن تعهدات خود در شرکت سیمان بجنورد اعم از نصب تجهیزات برق و کنترل و همکاری و یاری رساندن صمیمانه نیروهای متخصص آن شرکت به همکاران هم وطن خود در شرکت سیمان بجنورد در امر راه اندازی ماشین آلات خط تولید صمیمانه تشکر و قدرشناسی نموده و همچنین از سرعت عمل کارشناسان آن شرکت در به انجام رساندن تعهدات خود در زمانی کوتاه تر از برنامه پیش بینی شده در قرارداد که منجر به اتمام هر چه سریعتر این طرح مهم منطقه‌ای گردید نیز سپاسگزاری نمایم.
رامین والا
مدیرعامل شرکت سیمان بجنورد


تاریخ: ۱۴۰۳/۰۶/۱۲
شماره: ۱۲۰۲۵۵۸۲۴۳
پیوست: ندارد
بسمه تعالی
شرکت اوکسین صنعت
... مراتب قدردانی از زحمات آن پیمانکار محترم در به ثمر رسیدن اهداف
رضا خیاط زاده ماهانی
رئیس سایت توسعه تفلیط میدوک


تاریخ: ۱۴۰۳/۰۶/۱۱
شماره: ۱۲۰۲۵۵۸۲۴۳
پیوست: ندارد
بسمه تعالی
داخلی
همکاران محترم پروژه تفلیط میدوک
موضوع: تقدیر و تشکر
لازم است مراتب تقدیر و تشکر ویژه شرکت را به پاس تلاشهای بی وقفه صورت گرفته در نیمه اول سال ۱۴۰۳ را که منجر به ثبت رکورد ۵۶۹ درصد پیشرفت در مرداد ماه و عبور از مرز ۴۰ درصد پیشرفت کل پروژه در فاز ۲ تفلیط میدوک گردید را به همه همکاران سایت و ستاد اعلام نمایم
آفرین بر عزمتان و درود بر غیرتتان
امید است در سایه الطاف الهی و تدابیر مدیریت محترم عامل شرکت همچنان پرتلاش و با انرژی و بدون توجه به حواشی بیهوده را راهبری نمایید تا اشتغاله در نیمه دوم سال نیز تحقق برنامه های تدوین شده را شاهد باشیم
یا علی
محمد کیا میرانیان
مدیر پروژه توسعه تفلیط میدوک

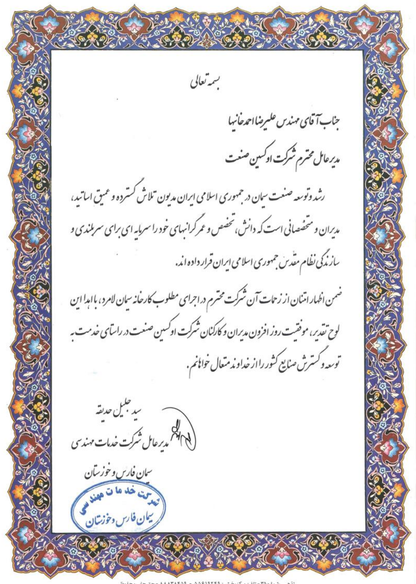
بسم تعالی
جناب آقای مهندس علیرضا احدخانیما
مدیرعامل محترم شرکت اوکسین صنعت
رشد و توسعه صنعت سیمان در جمهوری اسلامی ایران مدیون تلاش گسترده و عمیق اساتید، مدیران و متخصصانی است که دانش، تخصص و عمر گرانبهای خود را سرمایه‌ای برای سربلندی و سازندگی نظام مقدس جمهوری اسلامی ایران قرار داده‌اند.
ضمن اظهار امتنان از زحمات آن شرکت محترم در اجرای مطلوب کارخانه سیمان لامرد، بااهدا این لوح تقدیر، موفقیت روزافزون مدیران و کارکنان شرکت اوکسین صنعت در راستای خدمت به توسعه و گسترش صنایع کشور را از خداوند متعال خواهانم.
سید جلیل حدیقه
مدیرعامل شرکت خدمات مهندسی سیمان فارس و خوزستان
شرکت خدمات مهندسی سیمان فارس و خوزستان
تلفن مرکز پخش: ۵۵۶۱۲۲۹۱ - ۸۸۸۳۸۲۶۹ - حق چاپ محفوظ

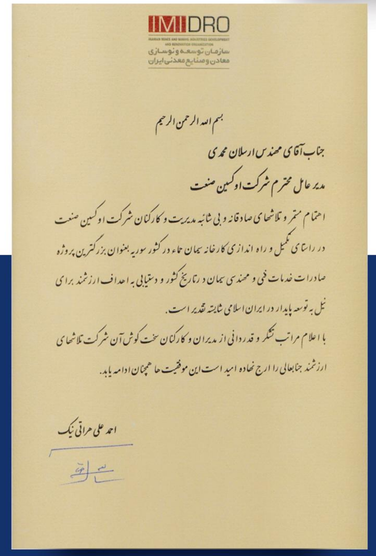
IMIDRO
سازمان توسعه و نوسازی معادن و صنایع معدنی ایران
بسم الله الرحمن الرحیم
جناب آقای مهندس ارسلان محمدی
مدیر عامل محترم شرکت اوکسین صنعت
احتشام مفخر و تکاپوهای صادقانه و ولی شایسته مدیریت و کارکنان شرکت اوکسین صنعت در راستای تکمیل و راه اندازی کارخانه سیمان تاده در کشور سوریه بعنوان بزرگترین پروژه صادرات خدمات فنی و مهندسی بمعان و تاریخ کشور و دنیایی به اهداف ارزشمند برای نیل به توسعه پایدار در ایران اسلامی شایسته تقدیر است.
با اعلام مراتب تشکر و قدردانی از مدیران و کارکنان سخت کوش آن شرکت تکاپوهای ارزشمند جناعالی را ارج نهاده و امید است این موفقیت ها همچنان ادامه یابد.
احمد علی عمرانی نیک


شرکت سهامی فارس نوین
بسمه تعالی
تاریخ: ۷۲/۹/۱۲
شماره: ۷۲/۲/۱۲۸۱
پیوست
مدیریت محترم شرکت اکسین صنعت
باسلام
بدینوسیله ازخدمات آن شرکت درانجرای کلیه عملیات نصب وراه اندازی ماشین آلات و تجهیزات خط تولیدوبکارخانه پوشش پلی اتیلن موضوع پیمان شماره ۲۸۶ مورخ ۷۰/۱۲/۲۱ قدردانی می گردد.
نحوه همکاری مدیریت شرکت اکسین صنعت درانجام کاردرمدت زمان کوتاه برنامه ریزی شده درشرایط کارشبانه روزی موردرضایت کامل این شرکت بوده وموفقیت روزافزون مدیران وکارکنان شرکت اکسین صنعت درراستای خدمتبه توسعه وگسترش صنایع کشوراز خداوند متعال خواهانیم.
رونی ۱۰۰۱ - الدوسکی
محمدتقی سلیمانی الشهابی
رئیس هیئت مدیره و مدیرعامل

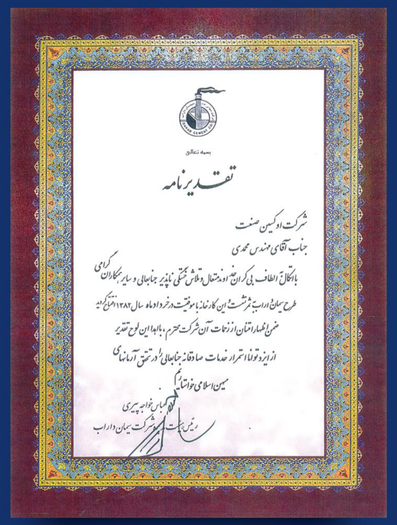
بسمه تعالی
تقدیر نامه
شرکت اوکسین صنعت
جناب آقای مهندس محمدی
باانگاخ الطاف بی کران خداوند متعال وتلاش مجدانه پاپزیر جنابعالی و سایر همکاران گرامی
طرح سیمان اردسیتوانست درشرایط سخت این کارخانه با موفقیت درخرداد ماه سال ۱۳۸۲ به مرحله
نهایی اجرا درآید. بدینوسیله بمنظور اظهار امتنان از زحمات آن شرکت محترم، بااهدا این لوح تقدیر
از ارزنده تلاش و اقتدارات صادقانه جنابعالی و دیگر همکاران گرامی
سپاس خود را ابراز میداریم.
گروه صنایع سیمان ارداب
رئیس هیئت مدیره و مدیرعامل شرکت سیمان ارداب

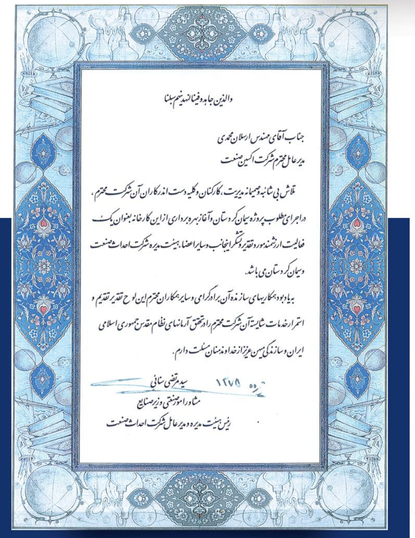
والدین جاوید و فرشته نیم سنا
جناب آقای مهندس ارسلان محمدی
مدیرعامل محترم شرکت اکسین صنعت
تلاش بی شائبه همسایه مدیریت، کارکنان و کلیه دست اندرکاران آن شرکت محترم،
در اجرای مطلوب پروژه سیمان و آغاز بهره برداری ازاین کارخانه بعنوان یکی از
فعالیت ارزشمند مورد تقدیر و تشکر جنابعالی و سایر اعضاء هیئت مدیره شرکت احداث صنعت
دیهان کردستان می باشد.
بدینوسیله سپاسگزاری سازنده آن برادر گرامی و سایر همکاران محترم این لوح تقدیر تقدیم و
افتخار خدمات شایسته آن شرکت محترم را در تحقق آرمانهای نظام مقدس جمهوری اسلامی
ایران و سازندگی میهن عزیزمان از خداوند متعال مسئلت دارم.
سید مرتضی سنایی
۱۲۷۹
مشاور امور معدنی وزیر صنایع
رئیس هیئت مدیره و مدیرعامل شرکت احداث صنعت

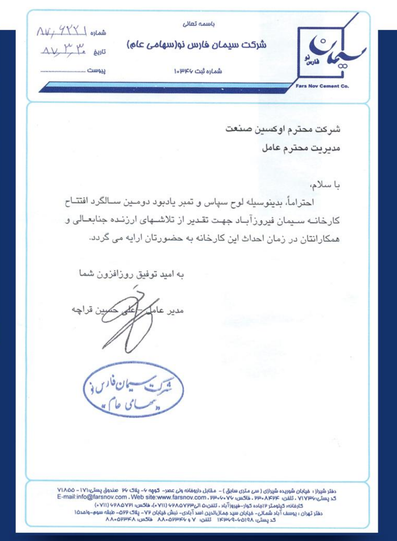
سیمان فارس نوین
Fars Nov Cement Co.
باسمه تعالی
شماره ۸۵۰۷۷۷۱
تاریخ ۱۳۹۵/۰۳/۰۵
پیوست
شرکت سیمان فارس نوین(سهامی عام)
شماره ثبت ۱۰۳۶۷
شرکت محترم اوکسین صنعت
مدیریت محترم عامل
با سلام،
احتراماً، بدینوسیله لوح سپاس و تمبر یادبود دومین سالگرد افتتاح کارخانه سیمان فیروزآباد جهت تقدیر از تلاشهای ارزنده جنابعالی و همکارانتان در زمان احداث این کارخانه به حضورتان ارایه می گردد.
به امید توفیق روزافزون شما
مدیر عامل
شرکت سیمان فارس نوین
دفتر شیراز: خیابان شهید شیرازی (حی مدنی سابق) - مقابل دادگاه بدو عمد - کوچه ۱۰ - پلاک ۲۶ صندوق پستی ۱۷۰-۷۱۸۵۵
E-mail:info@farsnov.com Web site:www.farsnov.com
دفتر تهران: خیابان استقلال، نبش خیابان شهید صدوقی، پلاک ۱۰۶، طبقه سوم، واحد ۳۰۱

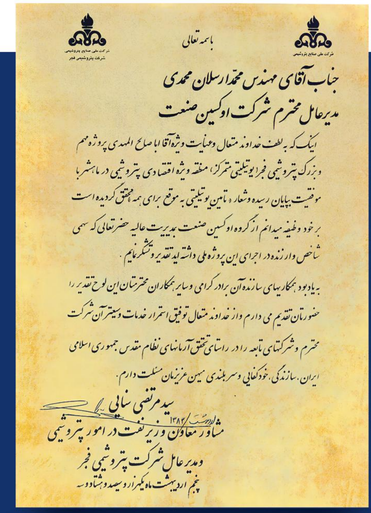
بسم تعالی
جناب آقای مهندس محمد ارسلان محمدی
مدیرعامل محترم شرکت اوکسین صنعت
اینک که به لطف خداوند متعال وعنایت ویژه آقایان صاحب المدیه پروژه مهم دیزر کمپرسوری فیزاپوتیلنی متمرکز، منطقه ویژه اقتصادی پتروشیمی در ماهشهر با موفقیت پایان رسیده و شعاع ماتعین و تیلنی به موقع برای بهره گیری گردیده است بر خود وظیفه میدانم از گروه اوکسین صنعت عالیه حضرتعالی که سهمی شاخص و ارزنده در اجرای این پروژه ملی داشته اند تقدیر و تشکر نمایم.
بدیهی است همکاریهای سازنده آن برادر گرامی و سایر همکاران محترم این لوح تقدیر را حضور آن شرکت محترم و دست اندرکاران تقدیم می دارم و از خداوند متعال توفیق و اقتدار خدمات و بهتر آن شرکت محترم و شرکتهای تابعه را در راستای تحقق آرمانهای نظام مقدس جمهوری اسلامی ایران، سازندگی، توکلمانی و سربلندی سیمین مرزبانان مسئلت دارم.
شهریور ۱۳۸۲
سید مرتضی سنایی
مشاور معاون و مدیر نفت در امور پتروشیمی
و مدیر عامل شرکت پتروشیمی فجر
چشم امید است با کمک او به مقصد و مقاصد برسید.

تقـــدیر نامـه ها



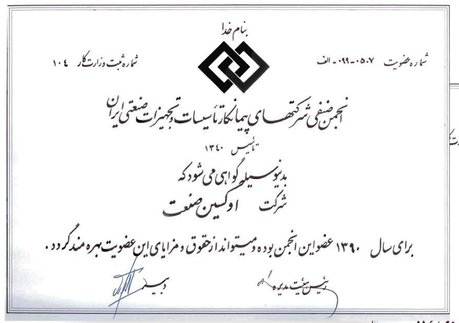

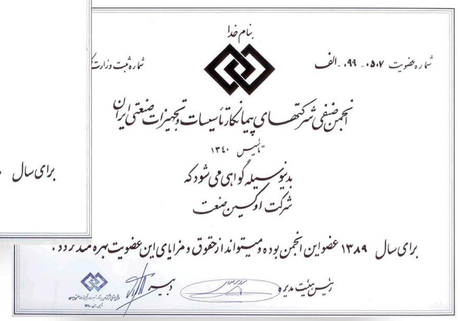





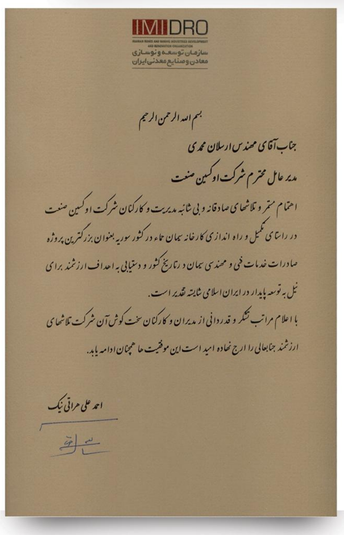

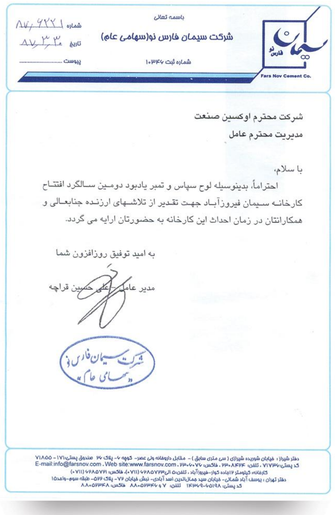



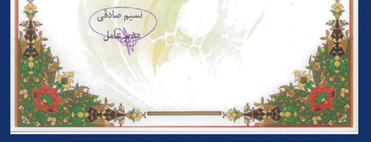

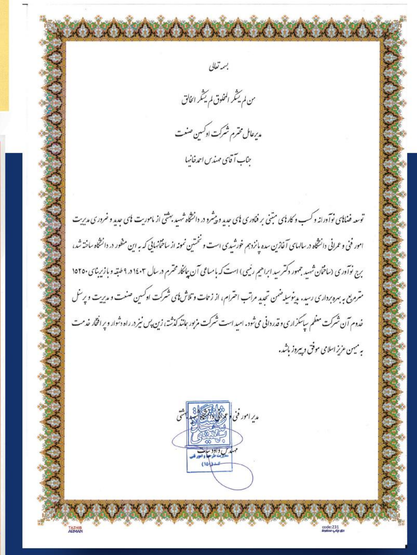



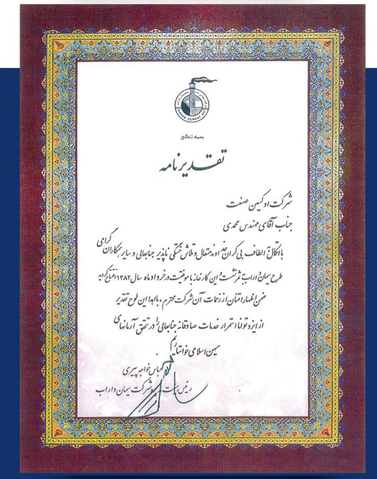

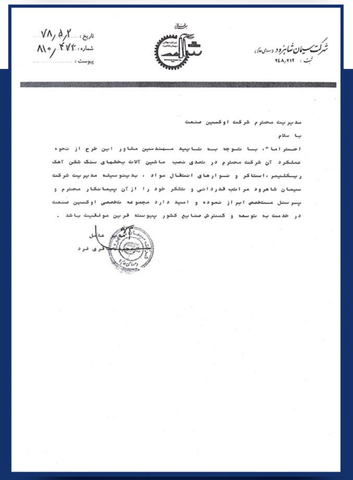

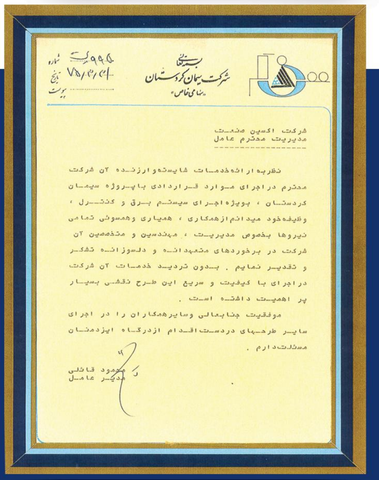

یادداشت:

Note:

یادداشت:

Note:

یادداشت:

Note:

Industrial Group

Petrochemical - Cement - Oil and Gas
Power Plant - Industries

اجـرای پـروژه هـای بـزرگ صنعتی،نیروگاهی،
معادن و حــوزه نفـت، گــاز و پتــروشیـــمی.

info@oxinsanat.com

www.oxinsanat.com

No.5,8th Alley,
Mir- Emad st., 15811

(+98 21) 88501132-6
(+98 21) 88756135-6
(+98 21) 88740984